



Transferência

Plano BD Engie



Entendendo a Transferência

Em **15 de maio de 2023**, a ENGIE Brasil Energia S.A, patrocinadora do plano BD ELOS/ENGIE, solicitou a **transferência de gerenciamento** do Plano com o objetivo de concentrar na **PREVIG** a gestão dos planos de benefícios os quais mantém patrocínio.

Paralelamente, a **Fundação ELOS**, a **ENGIE** e a **PREVIG** firmaram um documento que estabelece as condições acordadas para a transferência de gerenciamento do plano. A partir de **1º de março de 2024**, data da efetivação da transferência, **todas as atividades relativas ao plano previdenciário passam a ser geridas pela PREVIG**, incluindo o pagamento de benefícios aos aposentados e pensionistas, a concessão de empréstimos a participantes, a gestão da carteira de investimentos do plano e o recolhimento de contribuições previdenciárias.



Comunicado

A Superintendência Nacional de Previdência Complementar (PREVIC), em 26 de janeiro de 2024, através da Portaria PREVIC 46, concedeu autorização para a transferência de gestão do Plano BD ELOS-ENGIE para a PREVIG - Sociedade de Previdência Complementar, com sede em Florianópolis - SC.

Quem Somos

Em 2002, a **PREVIG** foi fundada pela ENGIE Brasil Energia para administrar os planos de previdência das empresas do grupo no Brasil, sendo uma Entidade Fechada de Previdência Complementar sem fins lucrativos e com autonomia administrativa e financeira.

São mais de **20 anos** administrando planos de previdência complementar com **inovação, ética e credibilidade.**



Missão

Administrar planos de previdência com excelência, proporcionando qualidade de vida aos participantes e aos seus dependentes.



Propósito

“Proporcionar Qualidade de Vida.”
“Essa é a causa que nos inspira.”

Evolução da Previg

Principais Marcos



13/Set/2002

PREVIG ENGIE
Criação da PREVIG pela ENGIE Brasil Energia

Set/2007

TRACTEBEL
Ingresso Nova Patrocinadora Tractebel Engineering

Abr/2011

JIRAU
Ingresso Nova Patrocinadora Jirau Energia

Jun/2015

1º Bilhão

Out/2018

Mudança de Sede

Out/2021

ENGIE
Ingresso Nova Patrocinadora ENGIE Soluções de Operações e Manutenção

Jan/2005

ENGIE
Ingresso Nova Patrocinadora ENGIE Participações

Set/2010

Elosáude
Ingresso Nova Patrocinadora Elosáude

Mai/2015

PAMPA SUL S.A.
Ingresso Nova Patrocinadora PAMPA SUL

Dez/2017

DIAMANTE GERAÇÃO DE ENERGIA
Ingresso Nova Patrocinadora Diamante Geração de Energia

Set/2019

TAG
Ingresso Nova Patrocinadora Transportadora Associada de Gás

Dez/2022

PREVIG
Patrimônio: R\$ 1,7 Bi
Participantes: 3.859

Organograma e Governança

Conselho Deliberativo
Conselho Fiscal
Comitê de Investimentos

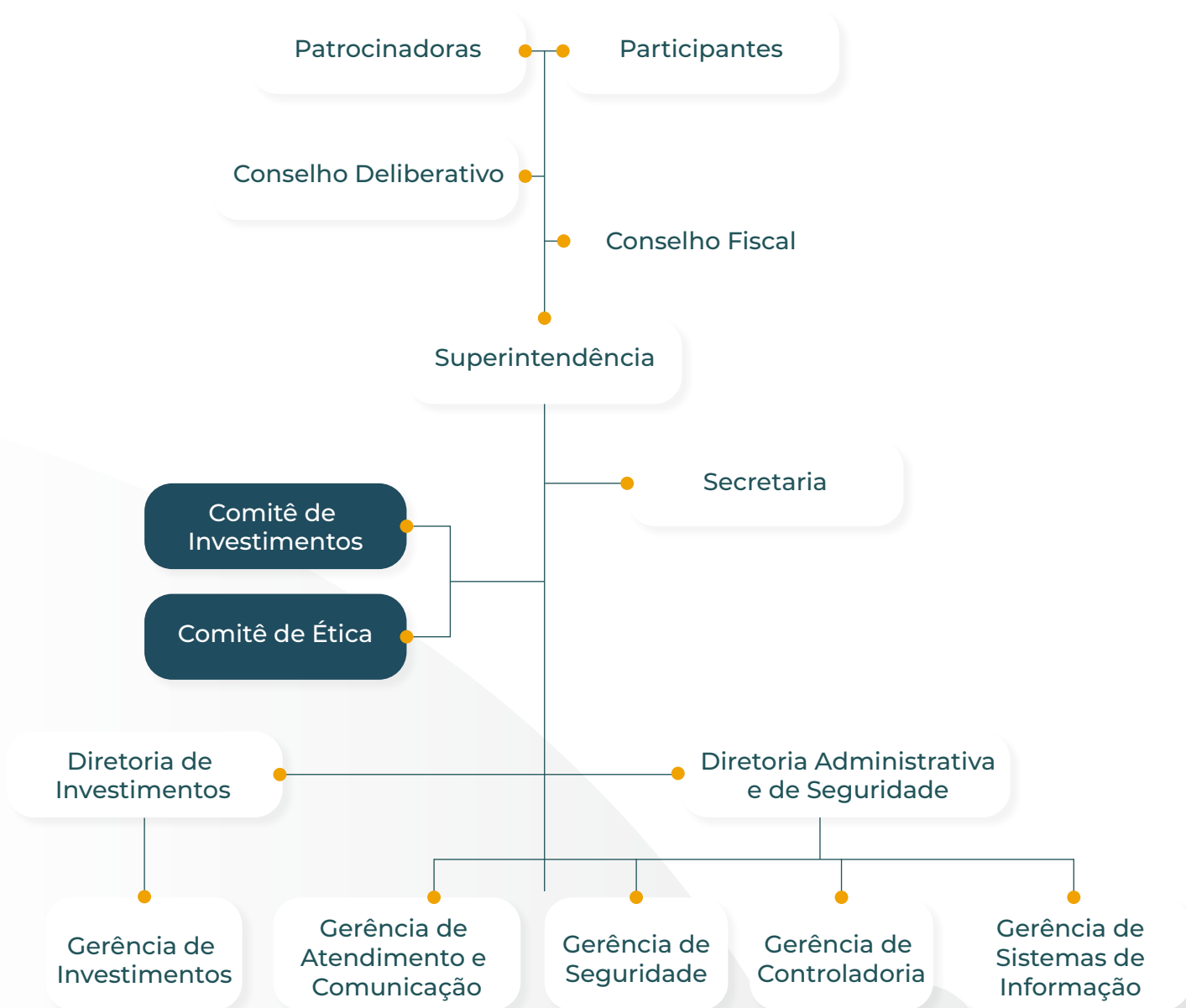

Conselho Deliberativo

Orgão máximo da PREVIG, que estabelece as diretrizes e normas.

Titulares

	Aline Koladicz Santos Presidente - Titular indicada		José Carlos Cauduro Minuzzo - Titular eleito		Odilon Vieira - Titular indicado
	Enio Luis Gonçalves - Titular eleito		Marcelo Brugnaro Schultz - Titular Indicado		

Suplentes

	Marco Antônio Amaral Sureck - Suplente eleito		Kamille Uggioni - Suplente indicada		Valdeci Francisco Algayer - Suplente Indicado
---	---	---	---	---	---

Conselho Fiscal

Responsável pela fiscalização interna da PREVIG.

Titulares

	Marcelo de Ataíde Leonardo - Titular indicado		André Folster - Suplente indicado		Karine Ibañez Kubiak Presidente - Titular
---	---	---	---	---	--

Suplentes

	Pedro de Oliveira Barbosa - Suplente indicado		Julio Cesar Frias Junior - Suplente indicado
---	---	--	--

Diretoria Executiva

Administra e executa as diretrizes do Conselho Deliberativo da PREVIG.

Titulares

	<p>Marcelo Cardoso Malta - Diretor Superintendente</p>		<p>Levi Nagano - Diretor de Investimentos</p>		<p>Neloir Paludo - Diretor Administrativo e de Segurança</p>
--	---	--	--	--	---

Comitê de Investimentos

Acompanha a gestão dos recursos financeiros da entidade.

Titulares

	<p>Fernando Aires de Alencar - Titular indicado</p>		<p>Gustavo Alves - Titular indicado</p>		<p>Luciano de Farias - Titular indicado</p>
	<p>Antônio Francisco Moser - Titular eleito</p>		<p>Marcelo Cardoso Malta - Diretor Superintendente</p>		<p>Levi Nagano - Diretor de Investimento</p>

Suplentes

	<p>Patrícia Fabiana Barbosa P. Farrapeira Muller - Suplente indicado</p>		<p>Leonardo Germano Depiné - Suplente indicado</p>		<p>Víctor Machado Santanna - Gerente de Investimentos</p>
--	---	--	---	--	--



4º maior fundo de pensão patrocinado de Santa Catarina

Destques da Previg



Segurança Financeira

Experiência e solidez na administração de investimentos proporcionando maior estabilidade financeira e conforto na aposentadoria.



Empréstimo

Crédito com condições especiais, com taxas de juros reduzidas e facilidade de pagamento.



Educação Financeira e Previdenciária

Aqui na PREVIG, não se trata apenas de investir dinheiro. Valorizamos a educação financeira e queremos ajudar você a entender melhor o funcionamento do mercado, os tipos de investimentos e como planejar a sua aposentadoria de forma consciente e segura.



Transparência e Governança

A nossa gestão é transparente e pautada pela governança, assegurando que os recursos sejam bem administrados e utilizados para o seu benefício.

Satisfação de participantes e Assistidos



Ao longo dos 20 anos, houve um constante aperfeiçoamento dos serviços e atendimento prestados pela PREVIG, refletido na Pesquisa de Satisfação de 2022.

A pesquisa foi realizada em julho de 2022 com os participantes e assistidos dos Planos BD e CD, buscando ouvir suas opiniões, identificar oportunidades de melhoria e aprimorar os processos. Dos participantes e assistidos que responderam à pesquisa, 89,56% manifestaram estar muito satisfeitos ou satisfeitos com a PREVIG. O resultado demonstrou que o nível geral de satisfação se manteve próximo aos dados de 2019, quando atingiu 90%.

Destques da Previg

Área do Participante

A PREVIG está sempre comprometida em oferecer aos participantes e assistidos, as ferramentas necessárias para garantir uma gestão tranquila e eficiente do plano de previdência.

Por isso, algumas funcionalidades importantes que estão disponíveis dentro da área restrita do site:

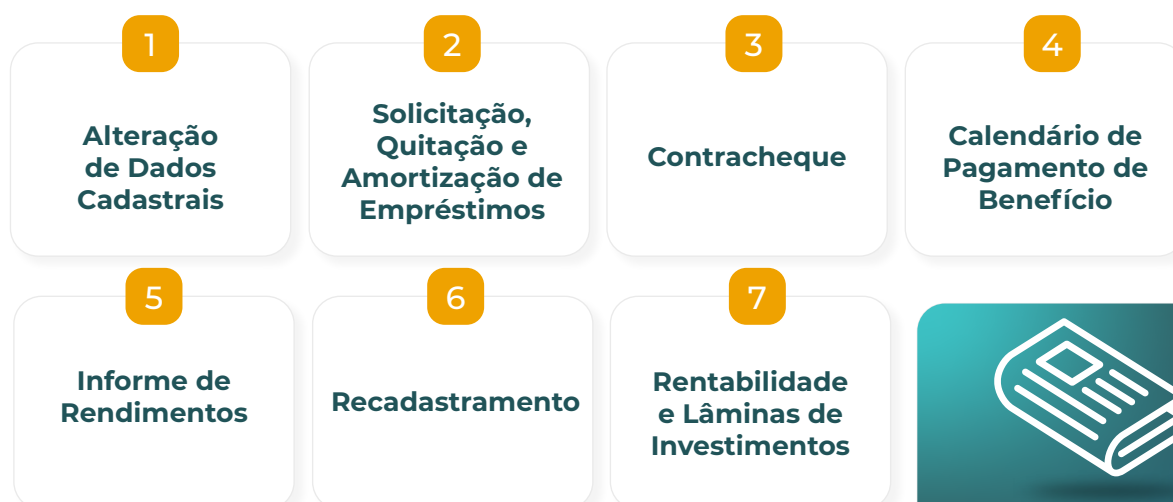

Newsletter

Mensalmente são enviadas informações relativas aos planos e conteúdos dedicados sobre dicas financeiras, qualidade de vida, entre outros assuntos. Essas informações também podem ser acessadas através de nosso site, via “Área do Participante”.

Pagamentos de Benefícios

O pagamento dos benefícios aos aposentados e pensionistas ocorrerão da mesma forma, sem alteração de valor e no mesmo banco, agência e conta corrente.

Confira as datas de pagamento abaixo:

Mar 26	Terça-feira	Abr 26	Sexta-feira
Mai 28	Terça-feira	Jun 26	Quarta-feira
Jul 26	Sexta-feira	Ago 27	Terça-feira
Set 26	Quinta-feira	Out 28	Segunda-feira
Nov 21* 26	*Quinta-feira Terça-feira	Dez 20	Sexta-feira

*Abono anual



Em casos de dúvidas sobre a PREVIG

Para quaisquer dúvidas ou informações adicionais,
nossa equipe está à disposição pelo **Whatsapp (48) 4042-0345**,
telefone 0800 645 0555 (segunda a sexta, das 9h às 17h) e
e-mail: atendimento@previg.org.br ou **site previg.org.br**