

## Planeje sua vida



Comece 2009 com a segurança que você merece! Informe-se, nas páginas 4 e 5, sobre as vantagens de quem cuida do futuro por meio de um Plano de Previdência Privada e ainda sobre as novas ferramentas criadas no site da PREVIG para facilitar a consulta e as movimentações do seu Saldo de Conta. Usufrua de seus benefícios nesse e nos próximos anos.

*Investimentos*

*Características de cada perfil [6]*

*História*

*Ação solidária [8]*

## Editorial | *Presente de Natal*

A edição de final de ano do nosso jornal começa com uma reflexão sobre o verdadeiro espírito natalino, na página ao lado. Reserve alguns minutos para refletir antes de prosseguir na leitura das outras matérias, que trazem informações essenciais.

A educação previdenciária continua sendo pauta em nossos textos e discussões. Começamos pela página 3, onde estão os direitos e os deveres de quem precisa contar com a aposentadoria por invalidez. No texto seguinte lembre os benefícios de possuir um Plano de Previdência Privada e, se você ainda não aderiu ao PrevFlex, saiba que essa é uma das formas de programar com segurança o momento da aposentadoria. Ainda mais agora, que foram criadas mais quatro ferramentas no nosso site para facilitar o acesso a todas as informações relacionadas à sua conta na PREVIG, veja na página 5.

Esclarecer os termos utilizados em nossos regulamentos é uma meta constante da PREVIG, por isso destinamos a página 6 à explicar dois termos técnicos, além de conceitos que fazem parte do dia-a-dia de quem utiliza os nossos benefícios. Também estamos atentos às dúvidas que surgiram sobre a rentabilidade de cada perfil. Portanto, procuramos dar exemplos e informar, na matéria de abertura da página 7, sobre as diferenças entre Segmento e Perfil de Investimento. O outro texto desta página está reservado para retratar a prestativa Elenir, assistente de Benefício da PREVIG, com quem você certamente irá conversar assim que a aposentadoria chegar.

Ainda com o foco em pessoas, destinamos a contracapa para contar a história do aposentado Paulo Roberto Dias, um exemplo de solidariedade. Confira na página 8 a dedicação desse ilhéu aos animais. Assim como Paulo, outras tantas pessoas estão preocupadas em fazer a vida do outro melhor. É o caso dos voluntários e doadores das campanhas em benefício aos flagelados de Santa Catarina, que devem servir de modelo para todos que sonham com um mundo melhor e mais justo.

Desejamos um feliz Natal e um 2009 repleto de solidariedade!

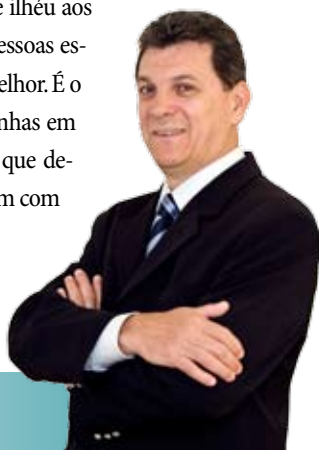

**Celso Ribeiro de Souza**  
Diretor Superintendente

Abra a janela do teu coração e deixe a alma arejar!  
Sabe aquele cheiro de mofo de sonhos que envelheceu e você nem se deu conta?  
Deixe que o vento leve para longe...  
Livre-se também do ranço amargo de toda mágoa e do rancor, faça uma boa limpeza na vidraça do coração, garanto que você enxergará melhor a vida lá fora.  
Deixe a luz inundar tudo, apagar as marcas das decepções, as tristezas das derrotas e da mania de sofrer por sofrer e acima de tudo, permita que o sol derreta o gelo da solidão.  
Apaixone-se por um sorriso e sorria junto, ilumine as janelinhas dos olhos...  
Ame a pessoa que o espelho reflete todas as manhãs.  
Escancare a janela dos desejos e esbanje sonhos, ninguém sonha em vão, e também não é verdade que os sonhos fogem, as pessoas é que desistem, e eles morrem.  
Desenhe um horizonte além da tua janela, exagere nas cores e...  
Faça florescer todos os campos que sua vista alcança.  
Vá além, muito além...  
Abra a janela da vida e seja pleno em cada coisa ainda que pareça pequena.  
Viva com a espontaneidade de uma criança.  
Debruce na janela e não olhe a vida passar através dela... **Viva!**

*Janelas da vida, de Lady Foppa*

**FELIZ NATAL E UM  
PRÓSPERO ANO NOVO!**

Equipe PREVIG

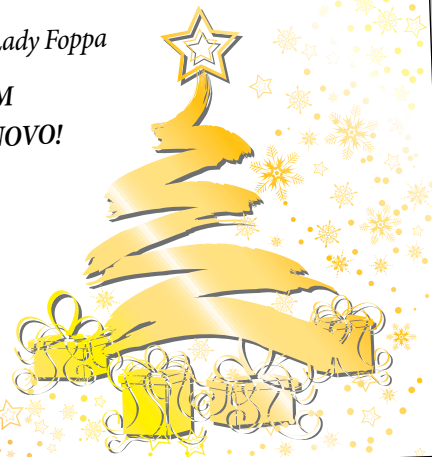

## EXPEDIENTE

### PREVIG

#### Sociedade de Previdência Complementar

R. Dom Jaime Câmara, 229, 1º andar – Centro  
Florianópolis – SC – CEP: 88015-120  
Tel.: +55 48 3221.5500  
Fax.: +55 48 3221.5505  
0800 645 0555

#### Diretoria Executiva

Celso Ribeiro de Souza  
Diretor Superintendente  
Cláudio Diaz  
Diretor de Seguridade  
José Nazareno Corrêa  
Diretor Administrativo e Financeiro

#### Conselho Deliberativo

**Titulares:** Paulo Maurício Mantuano de Lima, Ana Luiza Ferreira Gomes, Neloir Paludo, Gustavo Henrique Labanca Novo, Marcelo Cardoso Malta, Rubens José Nascimento, Enio Luis Gonçalves, Carlos Alberto Vieira, Pedro Camacho dos Santos

**Suplentes:** Jair Fernandes Machado, Marco Antônio Camargo Paul, Gilmar Nunes da Silva, Eduardo Antônio Gori Sattamini, Paulo Roberto Keller de Negreiros, Adir Flavio Sviderskei, Luis Medeiros Paes, Clóvis Ollé Fischer Santos, Rogério Benjamin Schmitt

#### Conselho Fiscal

**Titulares:** Luiz Francisco da Silva Eibs, Ivan Souza, Maria Elizabete Laurentino

**Suplentes:** Raul Natal Garbin, Osmar Osmarino Bento, Sônia Maria Besen Borges

## NOTÍCIAS DA PREVIG

#### Supervisão

Danielle Schmidt Foletto

#### Redação e Edição

Dfato Comunicação  
Duda Hamilton e Amanda Ziani  
Fone (48) 3222 5311

dfatocom@dfatocom.com.br

#### Jornalista Responsável

Duda Hamilton

#### Concepção Gráfica e Editoração

Ofício

#### Impressão

Gráfica Agnus • Tiragem 2.000 exemplares

## ■ Seguridade

# Aposentadoria por Invalidez

Nas últimas edições, o Jornal da PREVIG vem apresentando matérias sobre Seguridade para facilitar a compreensão dos temas apresentados no Regulamento da Entidade. Já abordamos a aposentadoria normal e a aposentadoria antecipada. Nessa edição, o assunto é aposentadoria por invalidez, tanto para os Participantes do Plano CD como para aqueles Participantes que optaram em permanecer no Plano BD.



### Plano BD

- ▶ Será devida ao Participante que vier a se aposentar por invalidez pela Previdência Social, após cumprida a carência de 12 contribuições ao Plano.
- ▶ A carência acima não será exigida no caso de aposentadoria por invalidez decorrente de acidente de trabalho de qualquer outro motivo, devidamente reconhecido como invalidez pela Previdência Social.

### Remuneração

- ▶ A complementação da aposentadoria por invalidez consiste numa renda mensal equivalente à diferença entre o Salário Real de Benefício e o valor hipotético da aposentadoria concedida pela Previdência Social.
- ▶ A complementação dessa aposentadoria não será inferior à complementação de aposentadoria por idade, que hipoteticamente o Participante faria jus, como se, na ocasião em que ocorra sua invalidez já tivesse preenchido todas as carências exigidas de idade e tempo de contribuição;
- ▶ Na hipótese do Participante vir a ter cancelada sua aposentadoria pela Previdência Social, ou retorne ao trabalho na vigência do benefício, terá também cancelada a sua aposentadoria por invalidez na PREVIG;

## Tractebel Energia

É compromisso da Tractebel Energia na ocorrência de aposentadoria por invalidez no Plano CD:

### ▶ Participantes que migraram do Plano BD

Efetuar o pagamento de todas as contribuições básicas mensais de Participante e de Patrocinadora que seriam devidas desde a invalidez até completar 53 anos de idade, assim como o montante do benefício de invalidez calculado, hipoteticamente, segundo as regras do Plano BD, que seriam devidas até a mencionada idade.

### ▶ Participantes que ingressaram no Plano CD

Efetuar o depósito, preferencialmente, em conta da empresa vinculada ao Participante da PREVIG, do valor equivalente a 20 remunerações, dobrando em casos resultantes de acidente de trabalho, desde que tenha idade inferior a 50 anos.

### Plano CD

- ▶ Será devida ao Participante que tiver direito à aposentadoria por invalidez pela Previdência Social, após cumprida a carência de 12 meses de vinculação ao Plano.
- ▶ A carência acima não será exigida no caso de aposentadoria por invalidez decorrente de acidente de trabalho de qualquer outro motivo, devidamente reconhecido como invalidez pela Previdência Social.

- ▶ A invalidez deve ser atestada por médico credenciado pela PREVIG caso não comprove a sua concessão pela Previdência Social.

### Remuneração

- ▶ A aposentadoria por invalidez consiste em uma renda mensal equivalente até, no máximo, 2% do Saldo de Conta Total do Participante.
- ▶ Adicionalmente o Participante poderá optar por receber até 25% do Saldo de Conta Total, como pagamento único. Essa opção deve ser formulada por escrito no prazo de até dez anos, a contar da data do requerimento desse benefício.
- ▶ O Participante pode alterar, anualmente, o percentual da renda mensal, mas deve fazer isso por escrito, no mês de outubro, sempre observando o limite de 2% sobre o Saldo de Conta Total remanescente. Caso o Participante não faça essa opção será mantido, para o ano seguinte, o mesmo percentual escolhido.

### Volta ao trabalho

- ▶ Na hipótese do Participante retornar à atividade na Patrocinadora, será restabelecido o seu Saldo de Conta Total vigente na data da concessão de sua aposentadoria por invalidez, descontados os valores pagos a título do benefício de aposentadoria por invalidez, ambos atualizados pelo retorno dos investimentos da PREVIG.

## Tire suas dúvidas

### Unidade de Referência PREVIG - URP

É o parâmetro utilizado para o cálculo das contribuições ao Plano PrevFlex reajustado em janeiro de cada ano, com base no índice de reajuste salarial concedido pelas Patrocinadoras a seus empregados no exercício imediatamente anterior.



## ■ Aposentadoria

# Comece hoje a cuidar do futuro

**E**ngana-se quem pensa que o planejamento da aposentadoria deve ficar para depois. Quanto antes você começar a pensar nisso, mais chances terá de alcançar a tão sonhada tranquilidade aliada ao conforto financeiro. “Uma das melhores alternativas para garantir a renda esperada é complementar a Previdência Social, que possuiu um teto de R\$ 3 mil, com um Plano de Previdência Complementar”, aconselha Claudio Diaz. Esses planos são administradas por entidades abertas (instituições financeiras) e fechadas, como a PREVIG, que oferecem planos fechados para colaboradores de empresas Patrocinadoras.

Segundo dados da Revista Época de março deste ano, 8 milhões de brasileiros já aderiram aos planos de previdência privada. No caso dos Participantes da PREVIG, 99% optaram pelo Plano CD (PrevFlex), que tem entre suas principais vantagens:

- ▶ A Patrocinadora deposita a mesma contribuição básica mensal efetuada pelo Participante. Portanto, o investimento dobra de valor;
  - ▶ O Participante pode escolher o percentual de contribuição e de renda mensal desejados;
  - ▶ 100% da rentabilidade obtida com a carteira de investimentos do Plano é creditada aos Participantes, depois de descontados os custos com a administração dos investimentos;
  - ▶ O Participante decide em qual Perfil de Investimento – Renda Fixa, MIX I, MIX II e MIX III – quer aplicar o seu Saldo de Conta Total.
- Ao economizar dinheiro para o futuro por meio dos Planos de Pre-

vidência Privada, o Participante passa a ter uma reserva financeira impulsionada por benefícios. Assim, estará tudo preparado, quando chegar a hora de aproveitar a aposentadoria.

### Novos Adeptos

A partir de 1º de novembro, a BC Projetos foi incorporada pela LEME Engenharia e seus empregados e já começaram a fazer a sua Adesão ao Plano de Benefícios PrevFlex da PREVIG. Uma equipe técnica da PREVIG se encarregou de apresentar a Entidade e o seu Plano de Benefícios para todos os empregados da BC Projetos, no RJ, nos dias 14 e 15 de outubro.

### Aprendizado

Participantes de fundos de pensão, estudantes e curiosos em previdência estão convidados para participar, sem custos, do curso à distância “Fundamentos da Previdência Complementar”. Na dinâmica, oferecida pela ABRAPP (Associação Brasileira das Entidades Fechadas de Previdência Complementar), serão apresentadas noções básicas dos principais conceitos que norteiam o Sistema de Previdência Complementar, no Brasil.



## Facilidades

# Novos Aplicativos na internet

**A**gora ficou mais fácil e transparente. Já estão disponíveis *on line* as cinco ferramentas, que irão auxiliar os Participantes do Plano CD no acompanhamento e no planejamento do seu saldo de conta. Confira abaixo as novidades.

### Planejamento Tributário:

**Como chegar lá?** Clique em “Planos de Benefícios”, depois em “Plano CD” e por último em “Planejamento Tributário”. Coloque sua matrícula e senha de acesso.

**O que você vai encontrar?** Uma simulação de cálculo da contribuição adicional ao Plano CD necessária para atingir, no exercício corrente, um montante de contribuições para Previdência Privada equivalente a 12% do rendimento tributável anual. Até esse limite ocorre a dedução na declaração de ajuste anual do Imposto de Renda.

**Para que serve?** Para auxiliar no planejamento tributário, possibilitando pagar menos imposto de renda no presente, assunto que já foi abordado neste jornal, em matéria publicada na edição de março/abril 2008 (acesse o site e confira). Como o assunto teve bastante repercussão, disponibilizamos mais este aplicativo aos Participantes.

### Extrato de Contribuições:

**Como chegar lá?** Clique em “Planos de Benefícios”, depois em “Plano CD” e por último em “Extrato de Contribuições”. Coloque sua matrícula e senha de acesso.

**O que você vai encontrar?** O histórico das contribuições, efetuadas pelo Participante e pela Patrocinadora, ao Plano, detalhadas por tipo de contribuição - básica, adicional, especial, entre outros.

**Para que serve?** Para conferência dos valores depositados na conta individual e, agora, com mais flexibilidade: o Participante é quem escolhe a data inicial e a data final da consulta, em um intervalo de 12 meses.

### Simulador de Contribuições:

**Como chegar lá?** Clique em “Planos de Benefícios”, depois em “Plano CD” e por último em “Simule sua Contribuição”. Coloque sua matrícula e senha de acesso.

**O que você vai encontrar?** Os percentuais de contribuição ao Plano e respectivo montante mensal (Participante e Patrocinadora) que estão vigentes, além de um simulador dessas contribuições.

**Para que serve?** Para compreender como as contribuições ao Plano CD são calculadas e para facilitar a tomada de decisão em alterar o percentual de seu recolhimento.



### Acompanhamento da

### Rentabilidade do Saldo de Conta Total:

**Como chegar lá?** Existem três caminhos. Clique em “Investimentos”, depois em “Plano CD” e por último em “Sua Rentabilidade” ou no final do Extrato, clicando em “Planos de Benefícios”, depois em “Plano CD” e por último em “Extrato de Conta Individual” ou ainda por meio do menu horizontal “Extrato – CD”. Coloque sua matrícula e senha de acesso.

**O que você vai encontrar?** O histórico das rentabilidades creditadas no seu Saldo de Conta, desde a inscrição no Plano CD, demonstrando, por período de vigência, o Perfil de Investimento escolhido.

**Para que serve?** Para você acompanhar, de forma clara e transparente, a rentabilidade do seu Saldo de Conta Total.

### Comentários da Rentabilidade do seu Atual Perfil de Investimento

**Como chegar lá?** Existem três caminhos: clique em “Investimentos”, depois em “Plano CD” e escolha o seu Perfil de Investimento ou no final do Extrato, clicando em “Planos de Benefícios”, depois em “Plano CD” e por último em “Extrato de Conta Individual”. Outro caminho pode ser pelo menu horizontal “Extrato – CD”. Coloque sua matrícula e senha de acesso.

**O que você vai encontrar?** A análise mensal de um especialista sobre a rentabilidade de cada perfil de investimento, segmento de renda fixa, segmento de renda variável, tabela com a composição da carteira, gráfico de acompanhamento da rentabilidade, carteira e regulamento dos fundos, além de ter acesso aos meses anteriores.

**Para que serve?** Para verificar a opinião de alguém que entende do assunto, além de conhecer e acompanhar, de forma transparente, como os recursos estão sendo investidos.

Outras informações pelos telefones:

0800 645 0555 / (48) 3221-5535 / 3221-5525

Se você não é cadastrado, clique no link “Como se cadastrar” para ficar por dentro das facilidades de cada um desses aplicativos descritos e de muitos outros já existentes.

Para saber mais [www.previg.org.br](http://www.previg.org.br)

## Investimentos

# Aplicação de Recursos

Neste momento de turbulência do mercado financeiro mundial, é comum a ocorrência de dúvidas dos Participantes sobre a administração dos seus recursos e aos critérios adotados para investimento nos diferentes segmentos de aplicação.

Sob o ponto de vista legal, o Conselho Monetário Nacional, através da Resolução nº 3.456 de 1º de junho de 2007, dispõe sobre as diretrizes de aplicação dos recursos garantidores dos Planos de Benefícios das Entidades Fechadas de Previdência Complementar. Em consonância com os dispositivos da legislação em vigor, a PREVIG elabora todos os anos a Política de Investimentos – documento onde são estabelecidas as estratégias e os limites para aplicação dos recursos da Entidade. Atualmente, a PREVIG possui alocação nos Segmentos de Renda Fixa, Renda Variável e Empréstimos.

Nesta edição tratamos do tema de renda variável. O desenvolvimento da economia brasileira nos últimos anos tem trazido como resultado aumento da renda, redução da taxa de juros, crescimento econômico, entre outros. Neste contexto o Segmento de Renda Variável se torna muito atrativo, pois nele encontramos expectativas de retornos maiores para os investimentos.

O mercado de renda variável é composto basicamente de ações de empresas e seus derivativos. A carteira de ações da PREVIG é composta por quotas de Fundo de Investimentos em Ações – FIA. A seleção dos ativos que compõe a carteira de ações da PREVIG é delegada aos gestores externos, que seguem o regulamento do fundo. Este regulamento é elaborado de forma a cumprir as exigências legais dos Fundos de Pensões e também a Política de Investimento da PREVIG. O Comitê de Investimentos em reunião mensal avalia a performance de cada gestor, podendo a qualquer tempo recomendar o encerramento da participação em determinado FIA.

Você pode encontrar os ativos que compõe as carteiras dos Fundos de Investimentos em Ações através do nosso site pelo menu: Investimentos / Plano BD ou CD no botão: “Carteira dos Fundos”.

Com o intuito de fornecer ao Participante a opção de escolher qual o perfil de risco mais adequado à sua personalidade, desde o mais con-

servador até o mais arrojado, a PREVIG oferece no Plano CD quatro Perfis de Investimentos, os quais são compostos pelos Segmentos de Renda Fixa e Renda Variável. O Participante pode optar por um dos Perfis no seu ingresso na Entidade e pode alterar a sua escolha sempre no mês de março de cada ano. A diferença entre os Perfis consiste na participação do Segmento de Renda Variável.

Perfil de Investimento	% Segmento de Renda Fixa	% Segmento de Renda Variável	Característica do Perfil
Renda Fixa	100%	-	Conservador
MIX I	90% a 100%	0% a 10%	Moderado
MIX II	80% a 90%	10% a 20%	Arrojado
MIX III	70% a 80%	20% a 30%	Mais arrojado

O Participante deve analisar no momento da escolha do seu Perfil de Investimentos sua propensão aos riscos atrelados ao Segmento de Renda Variável, bem como seu horizonte de investimento até o momento da aposentadoria. Quem escolhe um Perfil com participação em renda variável, está buscando um retorno diferenciado e, como consequência, está exposto aos altos e baixos da economia e dos valores das ações. Porém, no longo prazo, a tendência é de obtenção de uma maior rentabilidade.

Nesse final de 2008 estamos vivendo a pior crise que o capitalismo moderno já enfrentou. Este cenário penaliza a rentabilidade de todos os fundos de pensões brasileiros. A PREVIG adota uma Política de Investimentos conservadora e está agindo ativamente na administração dos recursos dos seus Participantes.

### RENTABILIDADE DOS INVESTIMENTOS • 30/11/2008

MODALIDADE	MÊS	ACUM. ANO
PLANO BD	1,08%	10,42%
PERFIL RF	1,25%	11,16%
PERFIL MIX I	1,28%	7,76%
PERFIL MIX II	1,33%	2,36%
PERFIL MIX III (*)	1,38%	-2,33%
BSPS	1,13%	12,60%

(\*) Perfil com início em 10/04/2008

## Tire suas dúvidas

### Circuit Breaker

Mecanismo adotado por muitas Bolsas de Valores, determina que o pregão é imediatamente interrompido toda vez que o índice tenha queda maior que um determinado nível percentual. No caso da Bovespa o limite é de dez pontos percentuais (10%).

### Fundos de Investimento

É a reunião de recursos de diferentes agentes, com o objetivo de aplicá-los em Títulos e Valores Mobiliários, em condições tecnicamente mais favoráveis que aquelas em que o fariam seus Participantes se realizassem tais aplicações diretamente.



## Investimentos

# Rentabilidade de patrimônios

Nesses dois últimos meses, a maioria das dúvidas dos Participantes foi relacionada à rentabilidade de seus patrimônios, em particular os que optaram por aplicar parte de suas reservas em renda variável. Para compreender melhor o assunto é necessário ter claro a diferença entre Segmento e Perfil de Investimento.

O Segmento é parte constituinte de um Perfil de Investimento. Dessa forma, os Perfis MIX I, MIX II e MIX III são constituídos por um Segmento de Renda Variável (RV) e um Segmento de Renda Fixa (RF), por isso a utilização do nome "MIX" que provém da palavra mistura, ou seja, uma mescla dos segmentos RF com RV. Diferentemente, temos o Perfil Renda Fixa que é constituído por um só Segmento, o RF. Assim, a rentabilidade do Perfil fica sujeita a dois fatores: o percentual alocado em RF e RV, que é característico de cada Perfil. O quadro abaixo

apresenta a rentabilidade dos Perfis, no mês de outubro de 2008.

Vamos tomar o Perfil MIX II como exemplo: ele é formado pelo Segmento RV que varia de 10% a 20% do total do Perfil, e o restante é alocado no Segmento RF. No mês de outubro, o percentual no Segmento RV foi de 15,25% e o mesmo apresentou uma rentabilidade nominal de -20,66%, enquanto o Segmento RF apresentou uma rentabilidade nominal de 1,32%. Desta forma temos a seguinte rentabilidade para o PERFIL MIX II.

$$15,25\% \times (-20,66\%) + 84,75\% \times (1,32\%) = -2,03\%$$

Se observa que embora o percentual alocado no Segmento RF seja muito maior do que o alocado no RV, a rentabilidade ficou negativa devido à acentuada performance negativa do Segmento RV, retratando a queda da bolsa durante o mês.

### Dados de 31.10.2008

PERFIL	Segmento RF		Segmento RV		Consolidado
	Participação	Rentabilidade	Participação	Rentabilidade	
Renda Fixa	100%	1,32%	-	-	1,32%
Mix I	94,80%	1,32%	5,20%	-20,66%	0,18%
Mix II	84,75%	1,32%	15,25%	-20,66%	-2,03%
Mix III	74,55%	1,32%	25,45%	-20,66%	-4,27%

## Perfil

# Realizações

A trajetória foi longa e o caminho cheio de desafios para Elenir Marchetto Banzato, assistente de Benefícios da PREVIG. Entre Eletrosul, Fundação ELOS e PREVIG ela já soma 28 anos de carreira, experiência que a permite desenvolver com naturalidade as tarefas de atender às pessoas, fazer concessão de benefício, cuidar da folha de pagamento do benefício, do recálculo e da revisão. Para a gaúcha de Erechim, o contato com público torna o trabalho mais dinâmico e gratificante. "Eu gosto dessa área, porque a aposentadoria é um passo muito importante, um momento especial semelhante ao da admissão", explica ela.

A dedicação não acaba no trabalho. Elenir divide o lar com a filha Paula, de 20 anos, que considera seu "maior feito". Com ela e algumas amigas pratica o hobby de cozinhar e os risotos são seus pratos preferidos. Aprimorar essas habilidades culinárias na Itália é um dos planos que Elenir reserva para o futuro. "Assim aproveito a minha cidadania italiana e também visito os meus dois irmãos que moram em Milão". Para quem já realizou uma vez o sonho de se mudar de Erechim para Florianópolis, fica fácil planejar viver um tempo em solo europeu.



**Elenir Marchetto Banzato**

Assistente de Benefício

[elenir@previg.org.br](mailto:elenir@previg.org.br)

☎ (48) 3221 5521

## Novos Aposentados

**Outubro e Novembro/08:**

Rogério Afonso

Flavio Lopes Perfeito

## ■ Por onde anda

# A marcha do bem

Ajudar outros seres a sobreviverem nesse planeta cheio de desafios é uma entre tantas habilidades do ex-funcionário da Eletrosul e da Tractebel Energia, Paulo Roberto Dias. Ele é integrante do grupo de voluntários ONG R3 Animal, que trabalhou com a Polícia Ambiental para devolver ao mar 345 pingüins encontrados sujos de um óleo nas praias de Florianópolis, durante o mês de setembro.

Tesoureiro da ONG, Paulo ajudou a lavar, alimentar e transportar os animais. “Os pingüins chegaram debilitados, pois o óleo à base de petróleo prejudica a camada de gordura natural que eles possuem e acaba com a impermeabilidade da pena deles”. Sem essa proteção gordurosa, a água fria do mar entra em contato direto com o corpo dos animais, causando hipotermia. Além disso, conta Paulo, “as aves tentam retirar o óleo com o bico e ao engolirem o produto se intoxicam”.

Apesar das adversidades, a equipe integrada por Paulo e mais 30 voluntários, entre eles veterinários e biólogos, conseguiu salvar mais de 90% dos animais por meio de banhos, hidratação e alimentação. As primeiras 150 aves se recuperaram em um mês, e só em comida foram gastos, diariamente, uma média de 200 quilos de peixes comprados pela Polícia Ambiental, Ibama, além de algumas doações. “Assim que



Além de trabalhar para a recuperação dos pingüins, Paulo também participou da soltura dessas aves, nas proximidades da Ilha do Xavier em Florianópolis.

apresentaram condições de sobreviver, os pingüins passaram a ser soltos no mar, nas proximidades da Ilha do Xavier, em Florianópolis”, explica Paulo.

Ainda restam cerca de 30 deles em tratamento e o trabalho dos voluntários continua, pois novos animais são encontrados com frequência nas praias catarinenses. “Vim ajudar depois de ver um chamado na tv, agora vejo que encontrei algo, realmente, interessante para fazer”, falou Paulo depois de colocar alguns peixes na boca dos pingüins que ainda restam no Centro de Triagem de Animais Silvestres

e Marinheiros (CETAS) da Polícia Ambiental, localizada no Rio Vermelho, em Florianópolis.

Três dias por semana Paulo vai até o CETAS, onde ajuda a cuidar não só dos pingüins, mas de outros animais silvestres. Lá eles são recuperados e depois reintroduzidos no seu habitat natural nas reservas ambientais do estado.

Natural de Florianópolis, Paulo sempre valorizou o contato com o meio ambiente. Apaixonado por plantas, ele é capaz de ficar horas mostrando seus bonsais, orquídeas e outras espécies. Também não perde uma caminhada da PREVIG e conquistou o 3º lugar do podium, nesta última edição. Movimento é a palavra de ordem para esse praticante das boas ações.

### Quem são esses voluntários?

A R3 Animal é uma Ong ligada ao CETAS (Centro de triagem de animais silvestres e marinheiros), o CETAS é um ramo do IBAMA dentro da Polícia Ambiental localizada no bairro de Rio Vermelho, norte da ilha em Florianópolis.

“Vim ajudar depois de ver um chamado na tv, agora vejo que encontrei algo, realmente, interessante para fazer”

Paulo Roberto Dias

Você tem uma boa história para contar?

Envie um e-mail para [previg@previg.org.br](mailto:previg@previg.org.br) e participe da seção Por Onde Anda do nosso jornal.