



Investimentos: resultados e perspectivas

Apesar de toda volatilidade e mudanças bruscas de cenário, a PREVIG conseguiu, com uma estratégia mais defensiva, agregar valor ao patrimônio. **Página 3**

Conselheiros e membros do Comitê de Investimentos tomam posse. **Página 3** ▶

Confira os novos valores de URP para o Plano CD. **Página 4** ▶

Em março você pode optar pela alteração de Perfil de Investimentos. **Página 5** ▶



Dia Nacional do Aposentado: Aposentados e Pensionistas da PREVIG concorreram a três cestas de café da manhã. **Página 6** ▶

Patrimônio dos Planos

Dez 2016

R\$ 1.220.564.109

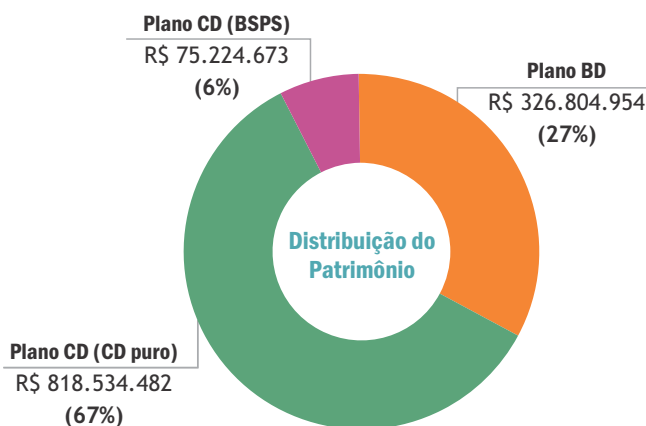

Rentabilidade dos Investimentos

Dez 2016

Perfil/Plano	Mês	2016
RENDA FIXA	0,88%	14,26%
MIX I	0,83%	14,43%
MIX II	0,64%	15,11%
MIX III	0,45%	15,76%
BD	0,74%	13,18%
BSPS	0,70%	12,34%

Participantes 2.831

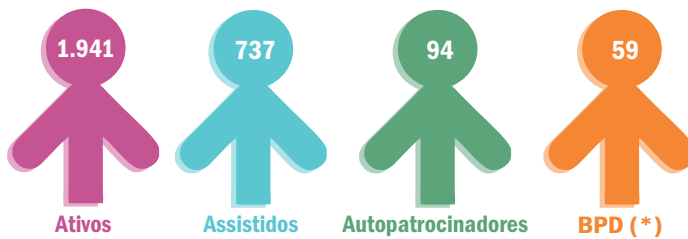

Quantidade de Participantes por Patrocinadora

Dez 2016

Engie Brasil Energia	BD	CD
Ativos	5	1.056
Assistidos	426	280
Autopatrocinadores	-	24
BPD (*)	7	24
Total	438	1.384

ELOSAÚDE	CD	TRACTEBEL ENGINEERING	CD
Ativos	17	Ativos	428
Assistidos	-	Assistidos	8
Autopatrocinadores	-	Autopatrocinadores	56
BPD (*)	-	BPD (*)	17
Total	17	Total	509

PREVIG	BD	CD	Engie Brasil Participações	CD
Ativos	-	19	Ativos	57
Assistidos	7	11	Assistidos	3
Autopatrocinadores	-	3	Autopatrocinadores	4
BPD (*)	-	2	BPD (*)	5
Total	7	35	Total	69

ESBR	CD	PAMPA SUL	CD
Ativos	327	Ativos	32
Assistidos	2	Assistidos	-
Autopatrocinadores	7	Autopatrocinadores	-
BPD (*)	4	BPD (*)	-
Total	340	Total	32

(*) BPD é a condição do Participante, em optar pela permanência no Plano, ao término do vínculo empregatício com a Patrocinadora, cessando as contribuições mensais, exceto as relativas ao custeio administrativo, de acordo com Regulamento e a legislação vigente.

Novos Aposentados

Novembro 2016

Ernani Eder Schmidt
Hugo Roger Stamm
Jair Luiz Marcilio

Dezembro 2016

Adriana de Campos Lins
Aerton Pessoa Fernandes
Aldo Cesar Duarte
Alfredo Satiro Bitencourt
Amaro Juarez Vaz Machado
Amilton Luz
Angelo Cesar Biesuz
Antonio Marcio Rodrigues

Arlei Duarte
Carlos Alberto Schmitt
Celso Alfredo Guerra
Claudio Goulart Gonçalves
Claudio Teofilo Bragança Lima
Dirceu Paulo Languinotti
Edson Luiz Rosso
Eraldo Silva de Souza
Geraldo Rosa
Jacson Luis dos Santos
Jairo Gonçalves Martins
Jeber Jones Souza da Cruz
Jerri Correa de Azevedo
João Batista Castro de Lima
José Piotrovski Neto

Leonel de Castro Brasil
Luis Antonio Freitas Balverdu
Luiz Brito
Luiz Correa
Luiz Francisco da Silva Eibs
Mareu Cesar Gomes de Oliveira
Maria Leila Oliveira dos Santos
Maristela Medeiros
Miguel Angelo Hoffmann Biachi
Mirian de Andrade Vogt
Odete da Silva Candido
Paulo Roberto Michelsen Gonçalves
Paulo Rogerio Silveira da Luz
Paulo Sergio Melillo
Pedro Luis Wildfaier Lanzarini

Roberto Jaco Stuker
Rodolfo Febraro
Rogerio Batista Silva
Ronaldo Garcia Cavalcanti
Sergio Alves
Sergio Antonio Santi
Sergio Renato da Silva Pons
Sergio Souza
Stelio Perin Gaidzinski
Valdemar Marcolino da Silva Filho
Vanildo Pires do Amaral
Vilmar Nunes de Oliveira
Waldir Nascimento Cortes
Walter Martinez

Investimentos: resultados e perspectivas

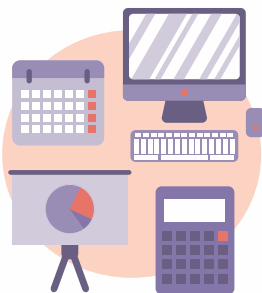

O ano de 2016 foi marcado por grandes eventos “não previstos” e que têm o poder de impactar o rumo da história. No âmbito internacional os dois principais foram: o “Brexit” - referendo que culminou na decisão do Reino Unido sair da Zona do Euro - e a vitória de Donald

Trump nas eleições americanas. No Brasil tivemos o impeachment, o que alterou as expectativas dos agentes econômicos de forma positiva. Assim, o mercado financeiro brasileiro terminou de uma forma otimista, com juros (Selic) em 13,75%, o Real valorizou 17% em relação ao Dólar, fechando em R\$ 3,26 e a bolsa de valores (Ibovespa) encerrou 2016 com 60.227 pontos, valorização de 39% no ano.

Investimentos PREVIG 2016 (Plano PrevFlex) - Apesar de toda volatilidade e mudanças bruscas de cenário, a PREVIG conseguiu, com uma estratégia mais defensiva, agregar valor ao patrimônio:

Segmento Renda Fixa (95% do Patrimônio) - retorno de 14,09%, o que representa 101% do CDI. A escolha por um posicionamento mais conservador diante de grandes alterações no cenário econômico diminuiu a volatilidade da carteira de renda fixa.

Segmento Renda Variável (3% do Patrimônio) - retorno de 19,17% versus 38,94% do índice Ibovespa. A equipe monta para o segmento uma estratégia que busca um retorno superior ao Ibovespa no médio e longo prazos.

Resultado dos Perfis de Investimento:

Perfil Renda Fixa: 14,26%

Perfil Mix II: 15,11%

Perfil Mix I: 14,43%

Perfil Mix III: 15,76%

Perspectiva para 2017 - No âmbito internacional, as atenções estarão voltadas aos Estados Unidos, qualquer alteração mais brusca afeta todos os países de maneira direta e indireta. No cenário doméstico, o ano inicia com a expectativa da retomada do crescimento da economia com a convergência da inflação à meta de 4,50% e a consequente redução da Selic. A projeção de PIB (Focus BC) para 2017 aponta em 0,5%, inflação IPCA de 4,70% perto do centro da meta definido pelo BC (4,50%) e taxa Selic terminando o ano em 9,50%.

Mensagem da Gestão - O ano de 2017 tende a ser bem volátil no mercado financeiro. Diante de tantas incertezas, mantemos um posicionamento mais conservador, com baixa exposição a créditos privados e mantendo o perfil da carteira bem líquido a fim de aproveitar oportunidades.

Confira o significado dos termos

PIB (Produto Interno Bruto): representa todos os bens e serviços produzidos em determinado período. | **IPCA (Índice Nacional de Preços ao Consumidor Amplo):** índice de inflação que mede a variação de preços de uma cesta de produtos e serviços para famílias que ganham entre 1 e 40 salários mínimos. | **Selic:** taxa de juros básica da economia. Definida pelo Banco Central e balizadora de todas as outras taxas de juros da economia. | **CDI (Certificado de Depósito Interbancário):** é a taxa de juros média que os bancos cobram para emprestar para outros bancos. Referência para comparar investimentos em renda fixa no Brasil. | **Ibovespa:** principal indicador de desempenho da bolsa de valores brasileira. Mede a variação de preços de uma carteira teórica de ações.

Conselheiros e membros do Comitê de Investimentos tomam posse

Os eleitos no Processo Eleitoral 2016, que elegeu os representantes dos Participantes da PREVIG no Conselho Deliberativo, Conselho Fiscal e Comitê de Investimentos, tomaram posse na reunião do Conselho Deliberativo ocorrida no dia 20 de dezembro de 2016. OS demais membros são indicados pelas Patrocinadoras. Confira quem são os membros dos Conselhos e Comitê de Investimentos para a gestão 2016/2020:

CONSELHO DELIBERATIVO

Titulares: Marcelo Cardoso Malta (Presidente do Conselho Deliberativo), Euclides Antônio Backles, Romualdo Rossato, Jonathas Miguel Albano, Brena Drumond Ribeiro, Adir Flavio Sviderskei, Enio Luis Gonçalves, Rogério Benjamin Schmitt e Pedro Camacho dos Santos.

Suplentes: Orlando José Antunes, Leonel de Castro Brasil, Roberto Bispo Pereira, Anselmo Arlotta, Márcio de Abreu Arruda, Roberta Fogaça Pacheco, Valdeci Francisco Algayer, Lisandra Heldwein e Renato Francchetta.

CONSELHO FISCAL

Titulares: Henrique Geraldo Folster, Osmar Osmarino Bento e Guilherme Azevedo da Silva.

Suplentes: Luiz Francisco da Silva Eibs, Helder Walter e Gabriela Kowalski Oliveira de Mattos.

COMITÊ DE INVESTIMENTOS

Titulares: Antônio Francisco Moser, Fernando Aires de Alencar, Eduardo Takamori Guiyotoku e Luciano de Farias.

Suplentes: Josete Muller Ledra, Patrícia Fabiana Barbosa Pinto Farrapeira Muller, Gustavo Alves e Leonardo Germano Depiné.

Consulte as Políticas de Investimentos 2017/2021

Na 78ª Reunião do Conselho Deliberativo da PREVIG, realizada no dia 20 de dezembro de 2016, foram aprovadas as Políticas de Investimentos dos Planos BD e CD - 2017/2021. A íntegra das Políticas de Investimentos e do Plano de Gestão Administrativa - PGA estão disponíveis no site da PREVIG - www.previg.org.br. Para dúvidas, entre em contato pelo e-mail previg@previg.org.br ou telefone 0800 645 0555.

Declaração de Dependentes para fins de Imposto de Renda



Os Participantes assistidos que possuem dependentes com idade entre 21 e 24 anos - que cursarão Escola Técnica de 2º Grau ou Ensino Superior - devem enviar à PREVIG o formulário de Declaração de Dependentes para Fins de Imposto de Renda junto ao Comprovante de Matrícula para o ano de 2017 até o dia 15 de fevereiro de 2017.

A comprovação é necessária para que a PREVIG apresente à Receita Federal a situação de dependência para fins de retenção na fonte, do Imposto de Renda de Pessoa Física, referente ao ano de 2017. Os Participantes que não enviarem a declaração no prazo estabelecido terão os atuais dependentes, entre 21 e 24 anos, cancelados do cadastro da PREVIG.

A Declaração de Dependentes para Fins de Imposto de Renda foi enviada por e-mail e também está disponível no site da PREVIG. Quem ainda não tem o comprovante de matrícula deve enviar a Declaração neste prazo e posteriormente enviar o documento emitido pela escola ou universidade.

Calendário de Benefícios 2017

Os Assistidos podem acompanhar as datas de pagamento de 2017, a partir do calendário de bolso disponibilizado no portal da PREVIG - www.previg.org.br. Na publicação estão destacados os dias de recebimento de benefício dos aposentados e pensionistas em todos os meses do ano. Confira as datas de pagamento em 2017:

Calendário de Benefícios 2017

Dias de Pagamento de Benefício

- 26 de janeiro - Quinta-feira
- 24 de fevereiro - Sexta-feira
- 27 de março - Segunda-feira
- 26 de abril - Quarta-feira
- 26 de maio - Sexta-feira
- 27 de junho - Terça-feira
- 26 de julho - Quarta-feira
- 28 de agosto - Segunda-feira
- 26 de setembro - Terça-feira
- 26 de outubro - Quinta-feira
- 27 de novembro - Segunda-feira
- 12 de dezembro - Terça-feira (Abono Anual)
- 20 de dezembro - Quarta-feira

Alteração de percentual de benefício

01 a 31 de outubro

Alteração do perfil de investimentos

01 a 31 de março

Reajuste de Benefício 2017 - Plano BD

Desde 1º de janeiro de 2017 as aposentadorias e pensões do Plano BD da PREVIG estão sendo reajustadas pela variação acumulada do INPC. O índice de correção integral foi de 6,58%.

Para quem se aposentou há menos de um ano, o reajuste segue a tabela proporcional, também com o INPC acumulado:

Data de Início do Benefício	Reajuste (%)
Até Janeiro/2016	6,58
em fevereiro/2016	4,99
em março/2016	4,01
em abril/2016	3,55
em maio/2016	2,89
em junho/2016	1,89
em julho/2016	1,42
em agosto/2016	0,77
em setembro/2016	0,46
em outubro/2016	0,38
em novembro/2016	0,21
em dezembro/2016	0,14

Novo valor de URP para o Plano CD

A Unidade de Referência PREVIG (URP) é atualizada anualmente com base no índice de reajuste salarial coletivo, concedido pela Patrocinadora aos seus colaboradores no ano anterior. O valor para o exercício de 2017 foi reajustado de acordo com o Artigo 144 do Regulamento do Plano de Benefícios de Contribuição Definida. Confira ao lado os novos valores* para 2017:

Elosaúde - R\$ 4.670,52

ESBR - R\$ 4.492,94

Pampa Sul - R\$ 4.342,15

PREVIG - R\$ 4.676,43

Tractebel Engineering - R\$ 4.462,22

*Os valores de URP da Engie Brasil Energia e da Engie Participações não estão calculados, pois os acordos coletivos nestas Patrocinadoras ainda não foram fechados.



Invista na educação financeira para começar bem o ano

Após os gastos de todo final de ano, como presentes, viagens e festas - que muitas vezes foram parcelados e já trouxeram a dívida para 2017 - o começo de ano pode ser difícil para o bolso. Existem todas as despesas da época, como o IPVA e a matrícula dos filhos na escola. Também tem o caso das dívidas que se acumulam, com o pagamento mínimo do cartão de crédito e outras contas atrasadas que podem virar uma bola de neve. Neste momento parece impossível colocar todas as contas em dia. Mas, o começo do ano não precisa ser um sofrimento.

Para isso, o ideal é ter consciência de todos os ganhos e despesas. Uma das formas de fazer este controle é com a planilha de orçamento pessoal, disponível no site do programa de educação financeira e previdenciária da PREVIG, A Escolha Certa. No Portal, você também encontra o Teste de Perfil Financeiro online, que mostra ao leitor se o seu perfil é endividado, equilibrado ou investidor. O primeiro passo, para ter um 2017 bem longe das dívidas é conhecer exatamente o seu perfil financeiro e trabalhar nele para usar melhor os recursos financeiros da família. Acesse o site do programa - www.aescolhacerta.com.br - e confira!

Em março você pode optar pela alteração de Perfil de Investimentos



Os Participantes do Plano CD podem alterar a modalidade de aplicação do seu recurso - Perfis de Investimentos, uma vez ao ano. Portanto, prepare-se, informe-se e analise seus investimentos, você tem até o dia 31 de março para decidir qual a melhor opção de investimento. Os participantes podem escolher, entre os perfis mais conservadores como Renda Fixa e Mix I, ou os mais arrojados Mix II e III. Na hora de decidir, lembre-se que é preciso levar em conta o horizonte de tempo que você tem até a aposentadoria e a sua tolerância ao risco.

A alteração não é obrigatória: Caso você não altere o seu perfil de investimento, permanece em vigor a modalidade atual. A alteração é compulsória apenas nos casos em que o Participante solicita a aposentadoria e se encontra em perfis de maior risco - Mix II ou III.

Como solicitar - Você deve fazer download do Termo de Opção, que será enviado por e-mail e disponibilizado no site da PREVIG. Preencha seus dados, data, opção de perfil e não se esqueça de assinar. O documento original deve ser protocolado na PREVIG até o dia 31/03/17. A nova opção vigorará de 01 de abril de 2017 à 31 de março de 2018.

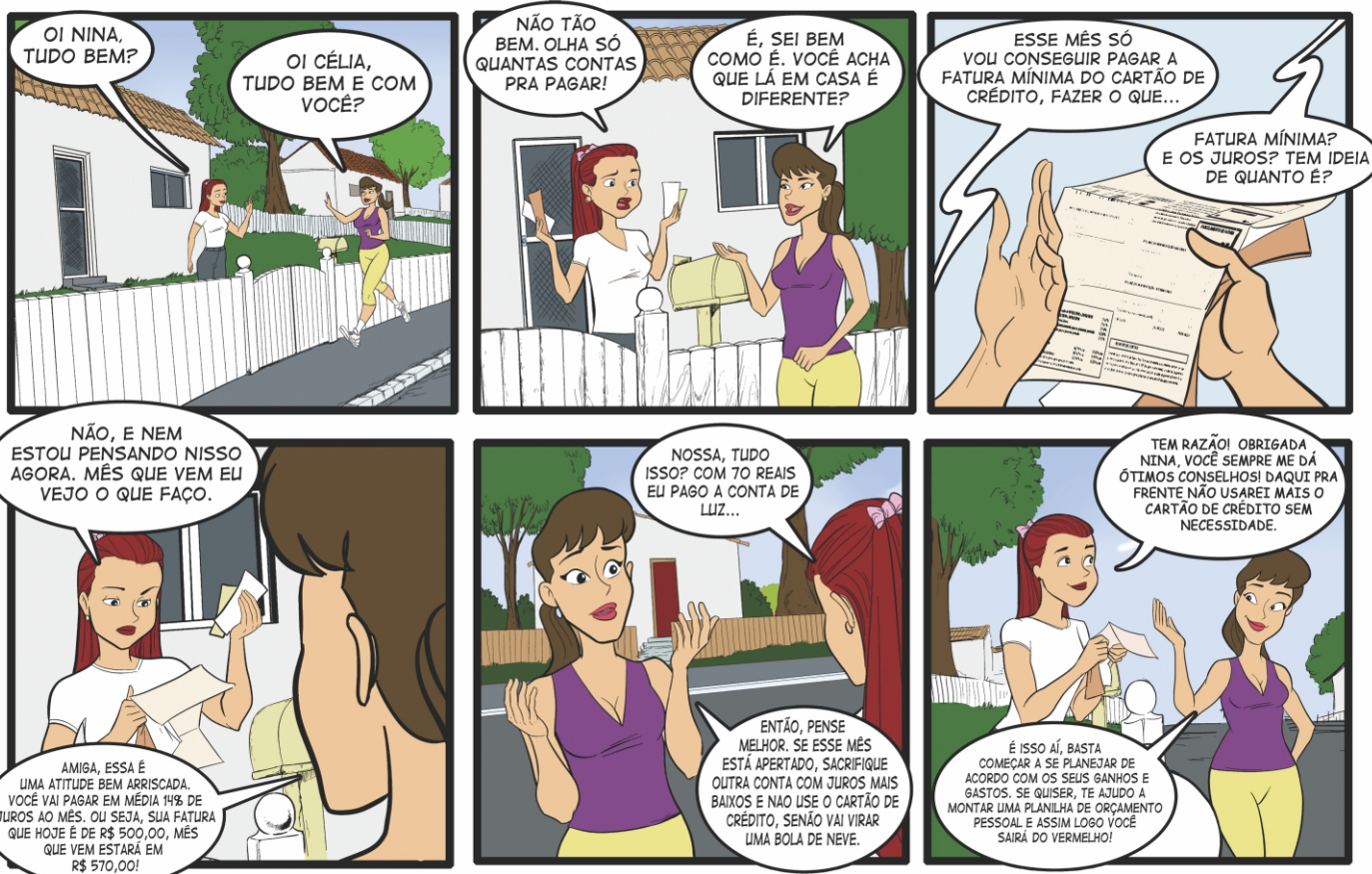

Aproveite a dica da Nina e use a planilha de orçamento pessoal gratuita do Programa A Escolha Certa, acesse no site: www.aescolhacerta.com.br

LIVRO



▲ O Homem Mais Inteligente da História:

O livro é fruto de 15 anos de estudos e pesquisas. Considerada por Augusto Cury a mais importante de sua carreira, a obra narra uma mesa redonda na qual teólogos e cientistas discutem a inteligência de Jesus Cristo. **Autor: Augusto Cury.** Editora: Sextante, 272 páginas. Preço sugerido: R\$ 22,90.

SITE



▲ Blog Geração de Valor:

O sucesso, como Flávio - o criador do blog - costuma dizer, é uma ciência exata que qualquer um pode aprender. No Geração de Valor são publicados posts geradores de insights pra ajudar os leitores que querem empreender e transformar sua vida de maneira positiva.

www.geracaodevalor.com

FILME



▲ Johnny & June:

Mostra a história do cantor Johnny Cash, desde sua juventude até o início do sucesso. Sua personalidade marginal e a infância tumultuada fazem com que Johnny entre em um caminho de auto-destruição, do qual apenas June Carter, o grande amor de sua vida, pode salvar.

Direção: James Mangold, Duração: 2h17, Gênero: Biografia, Drama.

PREVIG promove homenagem ao Dia Nacional do Aposentado



Os Participantes Aposentados e Pensionistas da PREVIG concorreram a três cestas de café da manhã em homenagem ao Dia Nacional do Aposentado, que é comemorado em 24 de janeiro. Os três foram escolhidos mediante sorteio pela Loteria Federal que ocorreu no dia 21 de janeiro. Os ganhadores foram:

LOURDETE D AVILA

ALFREDO SATIRO BITENCOURT

MARALICE MOREIRA SOUZA



Diretor Superintendente da PREVIG é reeleito Diretor Regional Sul da ABRAPP

A Associação Brasileira das Entidades Fechadas de Previdência Complementar (ABRAPP), elegeu por meio de votação eletrônica a Diretoria Integrada, Diretoria Executiva das Regionais e Conselhos Fiscal e Deliberativo para gestão do triênio 2017/2019. O Diretor Superintendente da PREVIG, Celso Ribeiro de Souza, foi reeleito Diretor Executivo da Regional Sul. A posse para o mandato dos novos diretores e conselheiros aconteceu no dia 31 de janeiro.

Mesmo com o dia a dia agitado: relaxar é preciso



No dia a dia, não é difícil se deparar com situações de estresse. Em um mundo cada vez mais veloz, é preciso saber que ser uma pessoa produtiva não significa trabalhar o tempo inteiro, mas saber alternar momentos de trabalho árduo com relaxamento. O cérebro agradece!

Bem-estar é um conceito individual e começa com a auto-exploração de aprender e descobrir o que funciona melhor para você. Confira algumas dicas para tentar incluir na sua rotina e conseguir relaxar para melhorar a sua qualidade de vida:

- Espreguice-se quando acordar. Nada de levantar correndo.
- Tome uma bebida pela manhã. Café, chá, suco verde, água com limão, não importa.
- Faça uma pausa a cada 1h30 de trabalho para descansar, beber água e dar uma volta. Uma coisa particularmente relaxante é parar e olhar um pouco a paisagem pela janela.
- Na hora do almoço, tome um pouco de sol.
- Altere atividades.
- Ao chegar em casa, troque de roupa e faça uma transição para o “ambiente casa”.
- Converse com algum amigo ou parente pelo telefone, nem que seja por mensagens de áudio.
- Veja sua agenda para os próximos três dias para ter uma ideia do cenário.
- Beba um cálice de vinho ou uma caneca de chá quente.
- Desligue celulares e computadores uma hora antes de ir para a cama.
- Se gostar de ler antes de dormir, leia livros agradáveis, e não os que vão deixar a sua mente agitada.
- Agradeça por algo que tenha acontecido no seu dia.

Dicas: Vida Organizada



Defina os seus objetivos

► Dentro de um planejamento financeiro, a fase mais importante é a definição de seus objetivos. É fundamental que você reflita e defina seus objetivos de curto, médio e longo prazo. Você terá muito mais força para enfrentar as adversidades ao longo do caminho quando possuir um sonho que deseje realizar.

Comece a mapear o seu orçamento

► Mapear o orçamento é a maneira de saber exatamente quanto você recebe e quanto você gasta dentro de um período de tempo. Você pode utilizar uma agenda, um caderno ou uma planilha de orçamento doméstico, como as disponibilizadas pelo programa A Escolha Certa, no site www.aescolhacerta.com.br.

Compartilhe a sua história conosco!



O informativo PREVIG reserva esta página para que você, Participante Aposentado, compartilhe sua história. Esta seção foi criada para que aqueles que já se aposentaram mostrem como está a vida atualmente, o que resolveram fazer após entrar nesta fase e de que forma estão aproveitando os benefícios de poder contar com a previdência complementar. Todas as histórias são bem vindas, tanto aqueles que veem na aposentadoria um período para curtir a vida e cuidar da família, como aqueles que resolveram encarar um novo desafio profissional ou realizar sonhos, como viagens pelo mundo ou a decisão de se mudar para um sítio. No final da página, deixamos o e-mail do entrevistado para quem quiser retomar o contato com os ex-colegas.

Para participar, basta entrar em contato pelo e-mail previg@previg.org.br ou telefone 0800 645 0555. Confira alguns depoimentos dos Participantes que apareceram por aqui em 2016:



João Carlos Fornari - *“A PREVIG é a grande fortaleza de todos nós aposentados. Ela nos transmite tranquilidade e segurança, além de estabelecer uma boa relação com seus assistidos. A Entidade honra com exatidão e pontualidade os compromissos pactuados, é campeã em prestar esclarecimentos e informações, oferece um ótimo serviço de mercado e não se descuida do seu papel principal, que é o de manter nosso padrão de vida e no futuro de nossas famílias. Sou testemunha de que a PREVIG possui um ótimo Quadro Diretivo e de Colaboradores.”*

Flávio Lima de Souza - *“A previdência complementar é o que viabiliza a realização de todos os sonhos e metas que temos para a aposentadoria. Somente com o INSS não teríamos condições de manter o padrão que conquistamos durante o período de trabalho.”*



Lucas Leonida - *“A previdência complementar é uma excelente escolha que a pessoa faz. Tenho amigos que na época não fizeram e hoje se arrependem. Ela ajuda muito, desta forma conseguimos manter o padrão e viver bem. A pessoa que hoje está na ativa e não optou por participar da previdência complementar está perdendo tempo.”*

Seja o próximo destaque nesta coluna do jornal da PREVIG. Entre em contato hoje mesmo. Seu depoimento irá mostrar aos Participantes o quanto o investimento em previdência complementar é importante.