



## Posse da nova governança da PREVIG

A Diretoria Executiva, os membros do Conselho Deliberativo, do Conselho Fiscal e do Comitê de Investimentos da PREVIG tomaram posse. **Página 4**

Diretor Administrativo Financeiro fala sobre cenário econômico e Perfil de Investimentos. **Página 3** ▶

Invista o seu FGTS inativo em previdência complementar. **Página 3** ▶

Entenda o que é uma Pessoa Politicamente Exposta e o motivo de preencher o formulário. **Página 5** ▶

O anúncio apresenta o programa "a escolha certa" da PREVIG. À esquerda, há um gráfico circular com o título "Orçamento Familiar" no centro, rodeado por ícones que representam diferentes aspectos da vida financeira e familiar. À direita, o texto pergunta: "Você já pensou no seu futuro hoje?".

**A Escolha Certa:** Para ajudá-lo a organizar as finanças pessoais, o programa elaborou um simulador. **Página 6** ▶

## Patrimônio dos Planos

Mar 2017

# R\$ 1.254.068.127

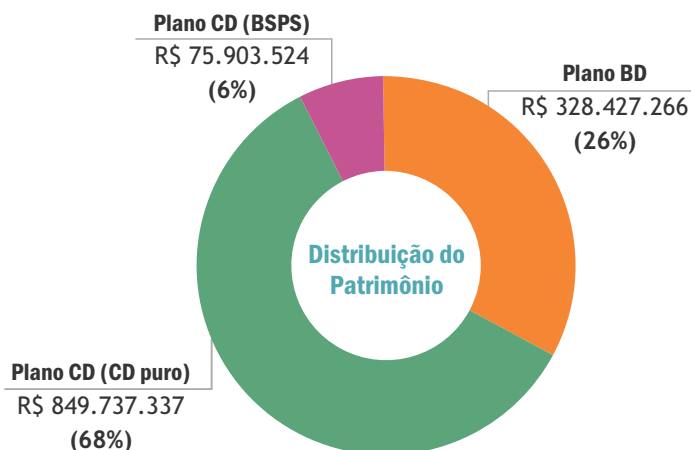

## Rentabilidade dos Investimentos

Mar 2017

Perfil/Plano	Mês	2017
RENDA FIXA	1,25%	3,75%
MIX I	1,19%	3,91%
MIX II	0,94%	4,32%
MIX III	0,68%	4,73%
BD	0,85%	2,54%
BSPS	0,80%	2,40%

## Participantes 2.838

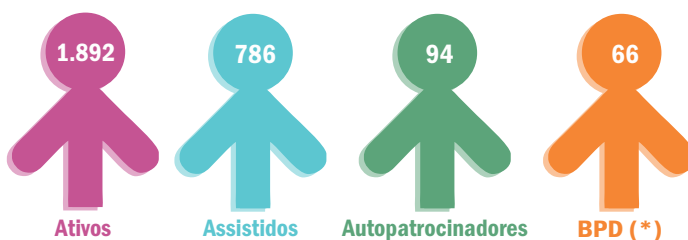

## Quantidade de Participantes por Patrocinadora

Fev 2017

ELOSAÚDE	CD
Ativos	18
Assistidos	-
Autopatrocinadores	-
BPD (*)	-
<b>Total</b>	<b>18</b>

Engie Brasil Energia	BD	CD
Ativos	5	1.017
Assistidos	426	326
Autopatrocinadores	-	23
BPD (*)	6	28
<b>Total</b>	<b>437</b>	<b>1.394</b>

TRACTEBEL ENGINEERING	CD
Ativos	411
Assistidos	11
Autopatrocinadores	57
BPD (*)	19
<b>Total</b>	<b>498</b>

PREVIG	BD	CD
Ativos	-	20
Assistidos	7	11
Autopatrocinadores	-	3
BPD (*)	-	2
<b>Total</b>	<b>7</b>	<b>36</b>

ESBR	CD
Ativos	332
Assistidos	2
Autopatrocinadores	8
BPD (*)	4
<b>Total</b>	<b>346</b>

Engie Brasil Participações	CD
Ativos	55
Assistidos	3
Autopatrocinadores	3
BPD (*)	7
<b>Total</b>	<b>68</b>

PAMPA SUL	CD
Ativos	34
Assistidos	-
Autopatrocinadores	-
BPD (*)	-
<b>Total</b>	<b>34</b>

(\*) BPD é a condição do Participante, em optar pela permanência no Plano, ao término do vínculo empregatício com a Patrocinadora, cessando as contribuições mensais, exceto as relativas ao custeio administrativo, de acordo com Regulamento e a legislação vigente.

## Novos Aposentados

Janeiro 2017

Giovani Reus Silva de Campos  
 Claudio Neres Soares  
 Luis Henrique Correa  
 Luis Antonio Rios de Souza  
 Claudio de Bem  
 Sebastiao Guesser  
 Maercio Petry Gorges  
 Sergio Placidino Eleuterio  
 Carlos Humberto de Oliveira  
 Lauro Fernando Castro Bertuol  
 Jose Maioral Junior  
 Elias Rogerio Gomes

Mario Geraldo Palombo  
 Maria Cristina Cordini  
 Marcio Salvador Costa  
 Dilson Costa  
 Rogerio Todeschini  
 Altair Patzer  
 Paulo Iva Goncalves Dilli  
 Sidnei Lopes da Rosa  
 Nauro Roberto Cornelio  
 Mario Dariz  
 Jose Cassiano de Moura Neto  
 Oscar Jose Jacques  
 Eduardo Vieira Veloso  
 Rogerio Ramon Braga  
 Elizeu Luiz Buligon

Claudio Roberto Severo Rodrigues  
 Ligia Bittencourt da Silva  
 Cleusa Gomes Alves  
 Paulo Ricardo Vieira da Rosa Fernan  
 Nilde Augusto Lopes de Oliveira Fil  
 Carlos Augusto Pizzi  
 Heron Rogerio Souza Da Cruz  
 Claudio Pereira Borba  
 Selmir Grothe Teixeira  
 Paulo Cesar Severo Farias  
 Oscar Soares da Fontoura  
 Marcos Antonio Fraga Candido  
 Paulo Roberto Isse Gomes  
 Deusemar de Deus Miranda

Fevereiro 2017

Ana Petronilha dos S. Benedet  
 Nilceu Luiz Mignoni  
 Joel Couto de Lima  
 Marcio Jose Espindola de Oliveira  
 Renato Escobar de Escobar  
 Sonia Maria Besen Borges  
 Mario Correa de Sa e Benevides  
 Sandro Alex Souza Lopes  
 Paulo Roberto Farias Borne  
 Rafael Maciel Strapazon  
 Vanildo Pires do Amaral

## Diretor Administrativo Financeiro da PREVIG fala sobre o cenário econômico e mudança do Perfil de Investimentos

Levi Nagano, Diretor Administrativo Financeiro da PREVIG, respondeu alguns questionamentos para esclarecer o cenário econômico, apresentar os resultados da Entidade e falar sobre a tomada de decisão em relação ao Perfil de Investimentos. Confira a entrevista:



**Cada Participante tem um perfil de risco e um objetivo diferente para cada momento da sua vida. É importante considerar o ciclo de vida na hora de escolher os perfis de investimentos? Por quê?**

O ciclo de vida seria um dos principais fatores a serem considerados na hora da escolha do perfil. Como é um recurso destinado a aposentadoria, é um investimento de longo prazo. Portanto, quando estamos começando a carreira podemos assumir mais risco (nesse caso exposição ao mercado de ações), pois qualquer período negativo na rentabilidade pode ser recuperado em períodos posteriores. Quanto mais perto da aposentadoria é recomendável sermos mais conservadores, pois já não se tem tanto tempo para recuperar períodos negativos. Outro fator importante que precisa ser considerado também é a aversão a risco de cada um.

**Por que é importante pensar no longo prazo quando investimos em previdência complementar?** Os recursos da previdência complementar, como o próprio nome diz, são recursos destinados a complementar nossa renda no momento da aposentadoria. Normalmente não temos acesso a esse recurso até aposentarmos, então devemos monitorar principalmente a rentabilidade de longo prazo e não somente focarmos no curto prazo onde podemos observar movimentos mais bruscos dos mercados. Quem não quer volatilidade no curto prazo não terá uma rentabilidade acima do CDI no longo prazo. O principal fator de longo prazo que devemos acompanhar é o chamado juro real, ou seja, ganhos acima da inflação. São os ganhos acima da inflação que nos permitem aumentar o nosso poder de compra no futuro e com isso mantermos nosso padrão de vida quando na aposentadoria.

**E no cenário econômico mundial como está a economia brasileira?** Em 2017 a economia brasileira começou a apresentar sinais de melhora, com inflação controlada e caminhando para a meta definida pelo Banco Central (4,5% aa), o que possibilita a queda da taxa de juros e com isso um novo ciclo de crescimento pode ser iniciado.

**Como foi a evolução dos investimentos PREVIG nos últimos 10 anos?** Tivemos um desempenho excepcional nos últimos 10 anos. Na Renda Fixa o retorno acumulado foi de 222% contra um CDI\* de 183%, resultado que representa 121% do CDI no período. Já na Renda Variável o retorno da PREVIG foi de 54% contra o Índice Ibovespa de 35%.

**Considerando outras Entidades do mesmo porte, qual a situação da PREVIG?** Em termos de rentabilidade não existe no Brasil uma estatística completa de todos fundos de pensão e com histórico tão longo. Porém, considerando os resultados dos últimos 10 anos, provavelmente estamos no primeiro quartil da indústria.

**Como a economia afeta a rentabilidade dos planos de previdência complementar?** A rentabilidade dos fundos é diretamente afetada pela economia. Como os fundos investem em ativos e os ativos são “precificados” pela economia essa relação é direta, porém não está totalmente correlacionada, ou seja, não quer dizer que quando a economia vai bem a rentabilidade vai bem ou o contrário. Entre a rentabilidade e a economia tem a figura do gestor que tem a responsabilidade de obter uma boa rentabilidade independentemente se a economia está boa ou ruim.

*\*CDI (Certificado de Depósito Interbancário): é a taxa de juros média que os bancos cobram para emprestar para outros bancos. Referência para comparar investimentos em renda fixa no Brasil.*

## Invista o seu FGTS inativo em previdência complementar

O Governo Federal anunciou o saque das contas inativas do FGTS em março e os trabalhadores brasileiros receberam a oportunidade de utilizar este dinheiro extra. Como a função do FGTS é dar proteção ao trabalhador, uma ótima opção é investir o valor resgatado no plano de previdência complementar, em que o objetivo também é fornecer segurança para o futuro.

Este tipo de investimento é interessante, pois quanto antes realizado, mais tempo os juros sobre juros farão o valor aumentar e na previdência complementar fechada as taxas de administração são mínimas. Além disso, existe a possibilidade do benefício fiscal para dedução de até 12% de quem realiza o modelo de declaração de Imposto de Renda completo e a rentabilidade será maior do que deixar o dinheiro no FGTS, que tem ganho inferior ao crescimento da inflação.



# Posse da nova governança da PREVIG

A Diretoria Executiva da PREVIG tomou posse em fevereiro de 2017. Escolhida para gestão 2017/2021, é composta pelo Diretor Superintendente, Celso Ribeiro de Souza, que foi escolhido para o seu quarto mandato no cargo; o Diretor Administrativo e Financeiro, Levi Nagano, e a Diretora de Seguridade, Regina de Souza.

A Diretoria Executiva é designada pelo Conselho Deliberativo (Artigo do 28 Estatuto) e realiza a administração geral da PREVIG, promovendo a execução das diretrizes do Conselho Deliberativo, através dos seus gestores e colaboradores.

Também tomaram posse, em dezembro de 2016, os eleitos no Processo Eleitoral 2016, que elegeu os representantes dos Participantes da PREVIG no Conselho Deliberativo, Conselho Fiscal e Comitê de Investimentos. Os demais membros são indicados pelas Patrocinadoras.

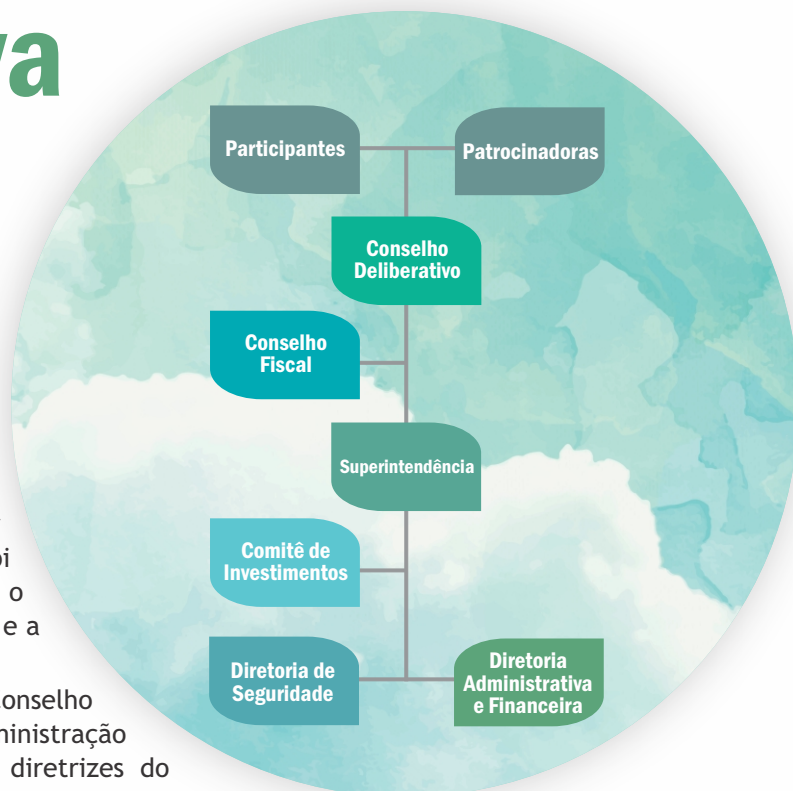

## Conheça os diretores e dirigentes da Entidade

### Conselho Deliberativo

**Titulares:** Marcelo Cardoso Malta (Presidente do Conselho Deliberativo), Euclides Antônio Backes, Romualdo Rossato, Jonathas Miguel Albano, Brena Drumond Ribeiro, Adir Flavio Sviderskei, Enio Luis Gonçalves, Rogério Benjamin Schmitt e Pedro Camacho dos Santos.

**Suplentes:** Orlando José Antunes, Leonel de Castro Brasil, Roberto Bispo Pereira, Anselmo Arlotta, Márcio de Abreu Arruda, Roberta Fogaça Pacheco, Valdeci Francisco Algayer, Lisandra Heldwein e Renato Francchetta.

### Conselho Fiscal

**Titulares:** Henrique Geraldo Folster, Osmar Osmarino Bento e Guilherme Azevedo da Silva.

**Suplentes:** Luiz Francisco da Silva Eibs, Helder

Walter e Gabriela Kowalski Oliveira de Mattos.

### Comitê de Investimentos

**Titulares:** Antônio Francisco Moser, Fernando Aires de Alencar, Eduardo Takamori Guiyotoku, Luciano de Farias, Celso Ribeiro de Souza e Levi Nagano.

**Suplentes:** Josete Muller Ledra, Patrícia Fabiana Barbosa Pinto Farrapeira Muller, Gustavo Alves e Leonardo Germano Depiné.

### Superintendência

Celso Ribeiro de Souza

### Diretoria Administrativa e Financeira

Levi Nagano

### Diretoria de Seguridade

Regina de Souza

# Entenda o que é uma Pessoa Politicamente Exposta e o motivo de preencher o formulário

**D**e acordo com a Instrução Normativa nº 26, Pessoas Politicamente Expostas são aquelas que, nos últimos cinco anos, exercem ou exerceram, no Brasil ou no exterior, algum cargo, emprego ou função pública relevante ou se têm, nessas condições, familiares, representantes ou ainda pessoas de seu relacionamento próximo.

A Lei nº 9.613, de 03/03/98, previu que as Entidades Fechadas de Previdência Complementar, como a PREVIG, deveriam observar a legislação, estando obrigadas a manter cadastros, registros e identificação dos seus Participantes sempre atualizados, além de comunicar operações financeiras nos termos das normas aplicáveis. É uma obrigação legal imposta pela antiga Secretaria de Previdência Complementar (atual Superintendência Nacional de Previdência Complementar - Previc), conforme Instrução SPC 26, de 2 de setembro de 2008.

Desta forma, no formulário presente no recadastramento de Participantes assistidos ou para novos Participantes há campos que precisam ser preenchidos onde o Participante deve declarar se é ou não uma pessoa politicamente exposta.

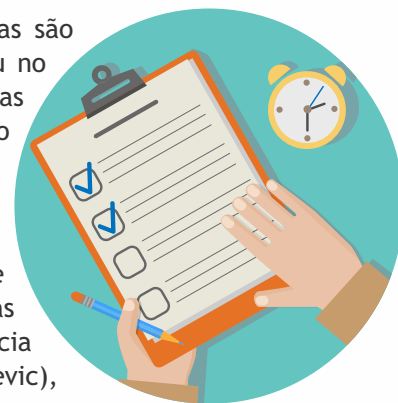

## Confira quem é considerado Pessoa Politicamente Exposta:

**Pessoas Politicamente Expostas grau Primário:** são pessoas que exercem ou exerceram, nos últimos cinco anos, cargos, empregos ou funções públicas relevantes no Brasil ou em países, territórios e dependências estrangeiras.

**Pessoas Politicamente Expostas grau Secundário:** são familiares em 1º grau (Pai/Mãe, Filhos(as), Cônjuge/Companheiro(a), Enteado(a)) do declarante que exercem ou exerceram, nos últimos cinco anos, cargos, empregos ou funções públicas relevantes no Brasil ou em países, territórios e dependências estrangeiras.

**Pessoas Politicamente Expostas grau de Relacionamento:** são pessoas de relacionamento do declarante (Procurador(a)/Representante Legal, Sócios(as), Assessores, etc.) que exercem ou exerceram, nos últimos cinco anos, cargos, empregos ou funções públicas relevantes no Brasil ou em países, territórios e dependências estrangeiras.

## Informações de investimentos na Área do Participante

O site da PREVIG possui uma área específica para o Participante acompanhar o seu plano de previdência, visualizar extrato, realizar simulações de contribuição, tributação e benefício. Na Área do Participante, você ainda pode conferir formulários e solicitar empréstimos.

Os Participantes também podem acompanhar as informações sobre os investimentos, que são atualizadas mensalmente. Basta clicar em Investimentos > Página Inicial, que uma nova página abrirá mostrando as Informações dos Investimentos separados por perfil (Renda Fixa, Mix I, II e III, e BSPS). Selecione o seu perfil para ter acesso às informações. Além da rentabilidade, também estão disponíveis os comentários do Gestor sobre o cenário econômico e a performance do perfil selecionado. Acessar o espaço é simples, basta entrar no site [www.previg.org.br](http://www.previg.org.br), clicar em “Faça seu login” no lado direito da tela, logo ao lado do banner principal.

## Comece o seu planejamento tributário

Ao realizar as contribuições adicionais para o plano de previdência complementar o Participante ganha duas vezes, pois o valor da contribuição será investido no seu futuro e ainda é restituído pela receita federal no próximo ano. Para ajudar no planejamento, o site da PREVIG disponibiliza, na Área do Participante, o Simulador Tributário (acessível aos Participantes Ativos do plano CD). Com a ferramenta você pode calcular a contribuição ao Plano CD que deve ser realizada para atingir o montante equivalente aos 12% da renda bruta anual tributável que podem ser deduzidos na Declaração do Imposto de Renda, para os Participantes que usam o modelo completo de declaração. Para acessá-lo na Área do Participante clique em Simulação > Simular Tributação.



## LIVRO

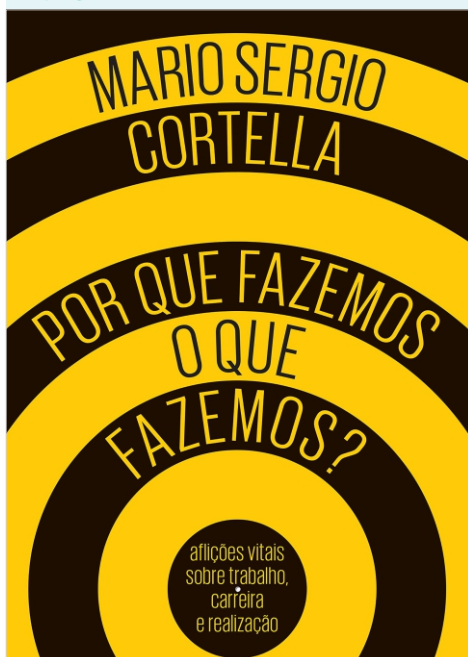

## ▲ Por Que Fazemos o Que Fazemos?

O filósofo e escritor Mario Sergio Cortella desvenda as principais preocupações com relação ao trabalho. Ele aborda questões como a importância de ter uma vida com propósito, a motivação em tempos difíceis, os valores e a lealdade.

**Autor:** Mario Sergio Cortella.  
**Editora:** Planeta do Brasil, 176 páginas. Preço sugerido: R\$ 31,90.

## SITE



## Vitamina de Coco com Morangos

by/PAT FELDMAN on 15/02/2017 · 2 COMMENTS  
#BEBIDAS, CAFÉ DA MANHÃ, DIETA FELDMAN ANTENKKAQUECA, RECEITAS

f Curte 10



Olha uma receita que saiu quase sem querer, porque eu queria uma bebida diferente para o jantar (mas que tem toda cara de café da manhã) e porque eu tinha os ingredientes certos "dando sopa" na geladeira.

Eu olhei para aquele [leite de coco caseiro](#) na geladeira e imediatamente pensei que deveria usá-lo em alguma receita, porque [leite de coco caseiro](#) é uma maravilha, mas por ser caseiro e totalmente isento de aditivos, azeda muito rápido, então é praticamente fazer e usar (ou congelar).

O morango estava muitíssimo maduro, daqueles até meio molengas, que pra comer inteiro nem está mais tão atraente. Mas o sabor, nesse caso, é doce até não poder mais!

Juntei um com o outro e provei pra saber se precisava algo mais. Não precisou, e aí está a receita mais fácil e surpreendente dos últimos

## ▲ Crianças na Cozinha

Pat Feldman, culinária e criadora do Projeto Crianças na Cozinha, divulga no site receitas para preparar com os pequenos e para os pequenos. Os pratos são a prova de que uma alimentação saudável não precisa ser sem graça e nem depender de produtos industrializados.

[www.pat.feldman.com.br](http://www.pat.feldman.com.br)

## FILME



## ▲ Raça

Cinebiografia de Jesse Owens (Stephan James), atleta negro americano que ganhou quatro medalhas de ouro nas Olimpíadas de Berlim, em 1936, superando corredores arianos em pleno regime nazista de Adolf Hitler.

**Direção:** Stephen Hopkins,  
**Duração:** 2h03, **Gênero:** Biografia, Histórico, Drama.

# Você já pensou no seu futuro hoje?

Acumular recursos financeiros nada mais é do que reservar uma quantia de renda mensal para investir e garantir o futuro. É esta proteção que assegura uma aposentadoria mais tranquila, em que os recursos adquiridos durante a vida de trabalho podem ser desfrutados. Para isto, é necessário planejamento.

Você sabe para onde estão indo seus recursos? Tem ideia de quanto gasta com saúde, lazer, transporte, moradia, alimentação e educação? Sobra alguma coisa para a previdência? Para ajudá-lo a organizar as finanças pessoais, o programa de educação financeira e previdenciária da PREVIG e demais Entidade de previdência complementar de Santa Catarina, A Escolha Certa, elaborou um simulador que possibilita planejar o destino da sua renda.

Acesse o site do programa A Escolha Certa e confira: [www.aescolhacerta.com.br](http://www.aescolhacerta.com.br)

# Febre Amarela - prevenção é a melhor solução

**A**pós a preocupação nos últimos tempos ter sido com os vírus da Zika, Dengue e Chikungunya, um surto de Febre Amarela tem deixado o Brasil em alerta. De acordo com o Ministério da Saúde, os estados notificaram em março 492 casos confirmados de Febre Amarela. A febre amarela costuma ser transmitida por mosquitos, principalmente o *Aedes aegypti* (em áreas urbanas) e o *Haemagogus* (em áreas rurais).

De acordo com o Instituto de Tecnologia em Imunobiológicos (Bio-Manguinhos), unidade da Fundação Oswaldo Cruz (Fiocruz), é uma doença infecciosa grave, causada por vírus e transmitida por vetores. Geralmente, quem contrai este vírus não chega a apresentar sintomas ou os mesmos são muito fracos. As primeiras manifestações da doença são repentinas: febre alta, calafrios, cansaço, dor de cabeça, dor muscular, náuseas e vômitos por cerca de três dias. A forma mais grave da doença é rara e costuma aparecer após um breve período de bem-estar (até dois dias), quando podem ocorrer insuficiências hepática e renal, icterícia (olhos e pele amarelados), manifestações hemorrágicas e cansaço intenso. A maioria dos infectados se recupera bem e adquire imunização permanente contra a febre amarela.

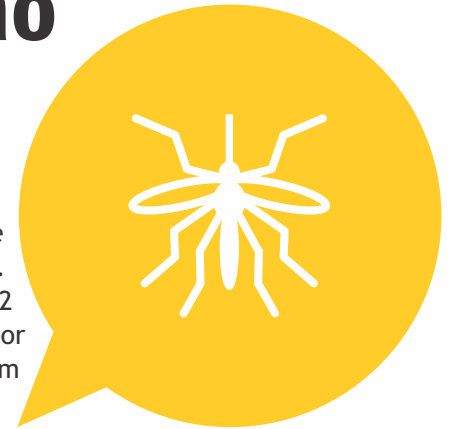

## Prevenção

Como a transmissão urbana da febre amarela só é possível através da picada de mosquitos *Aedes aegypti*, a prevenção da doença deve ser feita evitando sua disseminação. Os mosquitos criam-se na água e proliferam-se dentro dos domicílios e suas adjacências. Qualquer recipiente como caixas d'água, latas e pneus contendo água limpa são ambientes ideais para que a fêmea do mosquito ponha seus ovos, de onde nascerão larvas que, após desenvolverem-se na água, se tornarão novos mosquitos. Portanto, deve-se evitar o acúmulo de água parada em recipientes destampados. Além disso, devem ser tomadas medidas de proteção individual, como a vacinação contra a febre amarela, especialmente para aqueles que moram ou vão viajar para áreas com indícios da doença. Outras medidas preventivas são o uso de repelente de insetos, mosquiteiros e roupas que cubram todo o corpo.

## Vacinação

Segundo o Ministério da Saúde, a vacinação de rotina para febre amarela é ofertada em 19 estados (Acre, Amazonas, Amapá, Pará, Rondônia, Roraima, Tocantins, Distrito Federal, Goiás, Mato Grosso do Sul, Mato Grosso, Bahia, Maranhão, Piauí, Minas Gerais, São Paulo, Paraná, Rio Grande do Sul e Santa Catarina) com recomendação para imunização. Vale destacar que na Bahia, Piauí, São Paulo, Paraná, Rio Grande do Sul e Santa Catarina, a vacinação não ocorre em todos os municípios. Além das áreas com recomendação, neste momento, também está sendo vacinada de forma escalonada a população do Rio de Janeiro e Espírito Santo. Todas as pessoas que vivem nesses locais devem tomar duas doses da vacina ao longo da vida.

Saiba mais sobre a vacinação em [www.portalsaude.saude.gov.br/febre-amarela](http://www.portalsaude.saude.gov.br/febre-amarela)

## Incentive objetivos do seu filho

► Uma das formas de ensinar seu filho a poupar é incentivando-o a guardar dinheiro para algo que ele queira muito, como ir a um parque, comprar um novo jogo ou outro brinquedo, etc. E a prática pode começar com o famoso porquinho.

## Explique porque não compra algo

► Se você não compra algo, pois considera que é caro, que não é necessário, que excede seus gastos ou seu salário, tenha paciência e explique exatamente isso a seu filho. Ele precisa começar a entender limites também. Saiba dizer não. E explicar o motivo.

# Concurso cultural A Voz da Experiência

Em comemoração ao dia do Jovem, o programa de educação financeira e previdenciária da PREVIG e demais entidades de previdência complementar de Santa Catarina, A Escolha Certa, promoveu o concurso cultural "A Voz da Experiência". Confira o conselho do vencedor da PREVIG:

*Nossa dica para os Jovens...*

PREVIG  
Sociedade de Previdência Complementar

a escolha certa  
Programa Integrado de Educação Financeira e Previdenciária

A Voz da Experiência  
Concurso

“ Você que tem a oportunidade de estar Jovem, comece a fazer seu “tema de casa” imediatamente: Faça um plano de previdência e garanta seu conforto financeiro. A longevidade é uma realidade, então não deixe seu futuro nas mãos de terceiros. Faça sua parte, comece hoje mesmo a investir e viva feliz! ”

*Adir Flavio Sviderskei*  
Participante da PREVIG - vencedor do concurso.

**13 de Abril**  
Dia do Jovem

**Expediente** PREVIG Sociedade de Previdência Complementar  
End.: R. Dom Jaime Câmara, 229, 1º andar - Centro - Florianópolis, SC | CEP: 88015-120 | Tel.: (48) 3221-5500 / 0800 645 0555  
Fax.: (48) 3221-5505 | Site: [www.previg.org.br](http://www.previg.org.br) | E-mail: [previg@previg.org.br](mailto:previg@previg.org.br) | Facebook: [www.facebook.com/Previg](https://www.facebook.com/Previg)  
Diretoria Executiva: Celso Ribeiro de Souza - Diretor Superintendente, Regina de Souza - Diretora de Segurança, Levi Nagano - Diretor Administrativo e Financeiro | Conselho Deliberativo: Titulares - Marcelo Cardoso Malta (Presidente do Conselho Deliberativo), Euclides Antônio Backes, Romualdo Rossato, Jonathas Miguel Albano, Brenna Drummond Ribeiro, Adir Flavio Sviderskei, Enio Luis Gonçalves, Rogério Benjamin Schmitt e Pedro Camacho dos Santos. Suplentes - Orlando José Antunes, Leonel de Castro Brasil, Roberto Bispo Pereira, Anselmo Arlotta, Márcio de Abreu Arruda, Roberta Fogaça Pacheco, Valdeci Francisco Algayer, Lisandra Heldwein e Renato Francchetta. | Conselho Fiscal: Titulares - Henrique Geraldo Folster, Osmar Osmarino Bento e Guilherme Azevedo da Silva. Suplentes - Luiz Francisco da Silva Eibs, Helder Walter e Gabriela Kowalski Oliveira de Mattos.  
Informativo da PREVIG  
Supervisão: Karolyni Silva de Souza | Produção: FRENTE Comunicação - [www.frentecom.com.br](http://www.frentecom.com.br) | Jornalista Responsável: Simone Ferreira Rabuske (SC-00908 JP) | Crédito das Imagens e Fotos: Banco de imagens e arquivo pessoal