



A PREVIG está de casa nova!

A PREVIG cresceu como Entidade e, visando atender cada vez melhor seus Participantes e Patrocinadoras, alcança um dos seus objetivos traçados no Planejamento Estratégico com a mudança de endereço. **Página 3** ▶

PREVIG completou 16 anos fazendo parte da vida de mais de 3 mil pessoas. **Página 3** ▶

PREVIG responde as principais dúvidas dos participantes. **Página 4** ▶

Conselho Deliberativo aprova exigências solicitadas pela PREVIG no Regulamento do plano CD. **Página 5** ▶



Por Onde Anda: O aposentado Paulo Tavares Dias conta como aproveita seus dias de aposentadoria. **Página 8** ▶



A PREVIG está de casa nova!

A PREVIG cresceu como Entidade e, visando atender cada vez melhor seus Participantes e Patrocinadoras, alcança um dos seus objetivos traçados no Planejamento Estratégico com a mudança de endereço. **Página 3 ▶**

PREVIG completou 16 anos fazendo parte da vida de mais de 3 mil pessoas. **Página 3 ▶**

PREVIG responde as principais dúvidas dos participantes. **Página 4 ▶**

Conselho Deliberativo aprova exigências solicitadas pela PREVIC no Regulamento do plano CD. **Página 5 ▶**

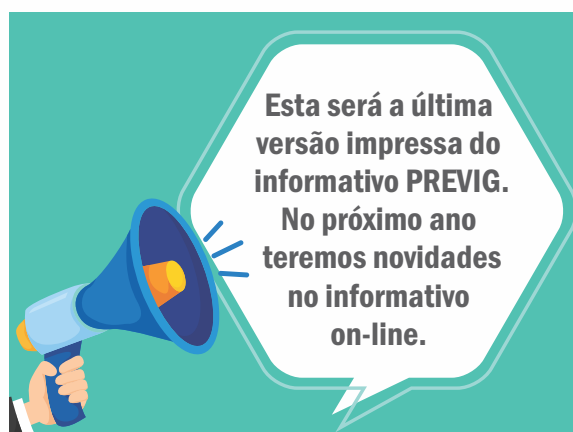

Esta será a última
versão impresso do
informativo PREVIG.
No próximo ano
teremos novidades
no informativo
on-line.

Patrimônio dos Planos

Novembro/2018

R\$ 1.409.736.275

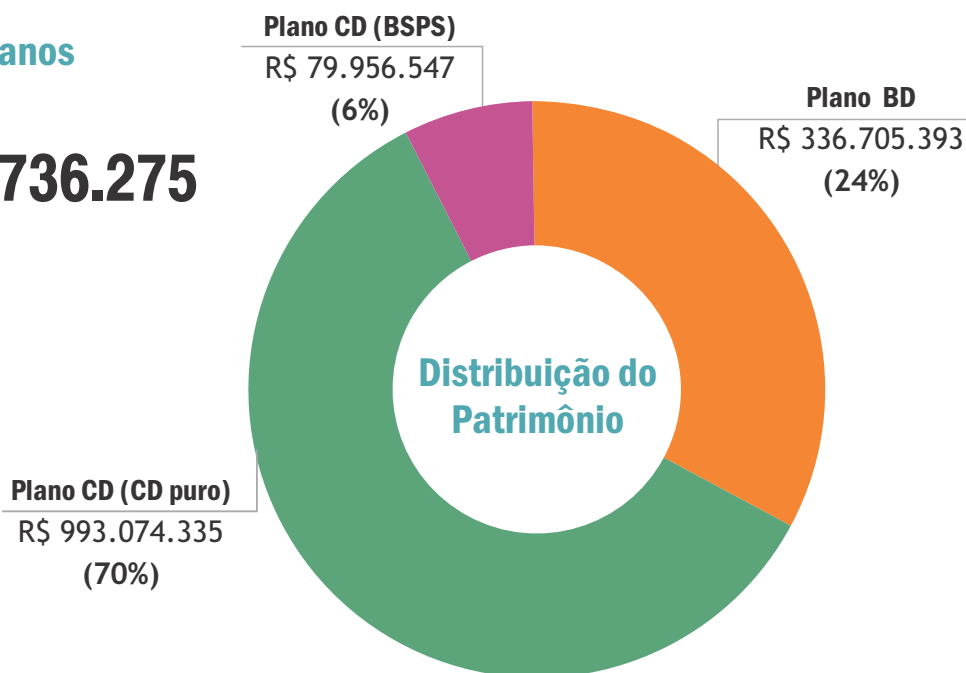

Rentabilidade dos Investimentos

Novembro 2018

Perfil/Plano	Mês	2018	12 meses
RENDA FIXA	0,59%	7,75%	8,46%
MIX I	0,77%	7,94%	8,83%
MIX II	1,17%	8,54%	9,82%
MIX III	1,57%	9,13%	10,79%
BD	0,60%	9,60%	10,47%
BSPS	0,51%	8,50%	9,21%

Participantes 3.047

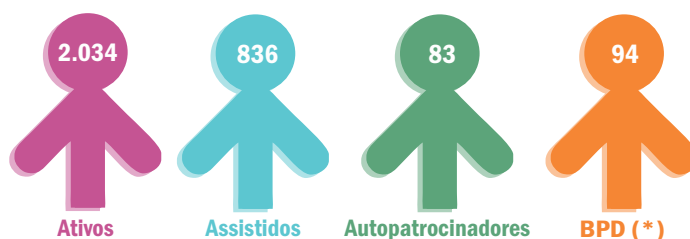

Quantidade de Participantes por Patrocinadora

Novembro 2018

Engie Brasil Energia	BD	CD
Ativos	4	1.096
Assistidos	426	363
Autopatrocinadores	-	18
BPD (*)	3	38
Total	433	1515

PREVIG	BD	CD
Ativos	-	22
Assistidos	7	11
Autopatrocinadores	-	3
BPD (*)	-	3
Total	7	39

Engie Brasil Participações	CD
Ativos	68
Assistidos	5
Autopatrocinadores	5
BPD (*)	8
Total	86

ELOSAÚDE	CD
Ativos	18
Assistidos	-
Autopatrocinadores	3
BPD (*)	-
Total	21

TRACTEBEL ENGINEERING	CD
Ativos	464
Assistidos	19
Autopatrocinadores	44
BPD (*)	31
Total	558

ESBR	CD
Ativos	316
Assistidos	5
Autopatrocinadores	10
BPD (*)	11
Total	342

PAMPA SUL	CD
Ativos	46
Assistidos	-
Autopatrocinadores	-
BPD (*)	-
Total	46

(*) BPD é a condição do Participante, em optar pela permanência no Plano, ao término do vínculo empregatício com o Patrocinador, cessando as contribuições mensais, exceto às relativas ao custeio administrativo, de acordo com Regulamento e a legislação vigente.

Novos Aposentados

Setembro 2018

Rosildo Medeiros de Souza
Carlos José Pires
Pedro Aurelio Pacheco
Dirceu Dallapria

Outubro 2018

Carlos Alberto Cardoso

Novembro 2018

Roberto Souza
Jucemar da Silva Sá

Dezembro 2018

José Roberto Bittencourt
Jair da Silva
Claudio Ludtke Konradt

A PREVIG está de casa nova!



Avançamos em mais uma fase desses 16 anos de história, estamos de casa nova! A PREVIG cresceu como Entidade e, visando atender cada vez melhor seus Participantes e Patrocinadoras, alcança um dos seus objetivos traçados no Planejamento Estratégico com a mudança de endereço.

O novo local fica a apenas nove minutos do prédio antigo. A nova sede, assim como a anterior, fica no Centro de Florianópolis/SC, pertinho da Avenida Hercílio Luz, local de fácil acesso por transporte público, carro ou a pé para quem mora na região.

No mapa você consegue conferir a distância entre o antigo e o novo endereço.

As novas instalações contam com uma estrutura moderna, integrando os setores da PREVIG e tornando o dia a dia dos diretores, gerentes e colaboradores mais próximos e eficientes.

Venha nos visitar e conhecer o espaço na Rua Emílio Blum, 131, Torre A, 5º andar, Hantei Office Building, Centro, Florianópolis/SC, CEP 88020-010.

Os contatos por telefone 0800 645 0555 e e-mail previg@previg.org.br continuam os mesmos.

Calendário de Benefícios 2019

Os Assistidos podem acompanhar as datas de pagamento de 2019, a partir do calendário de bolso disponibilizado pela PREVIG. Confira as datas de pagamento em 2019:

Dias de Pagamento

- 28/01 - segunda-feira
- 27/02 - quarta-feira
- 26/03 - terça-feira
- 26/04 - sexta-feira
- 27/05 - segunda-feira
- 27/06 - quinta-feira
- 26/07 - sexta-feira
- 27/08 - terça-feira
- 27/09 - sexta-feira
- 28/10 - segunda-feira
- 27/11 - quarta-feira
- 13/12 - sexta-feira (Abono anual)
- 20/12 - sexta-feira

⚠ Fique atento!

Outubro

- Alteração do percentual de renda mensal
- Limite para solicitar o adiantamento do abono anual, pagamento na folha de junho/2019.

Março

- Alteração do perfil de investimentos

2019

Sociedade de Previdência Complementar

PREVIG completou 16 anos



No dia 13 de setembro, a PREVIG comemorou 16 anos fazendo parte da vida de mais de 3 mil pessoas. A cada ano a Entidade supera suas metas e reforça o seu comprometimento em proporcionar uma aposentadoria tranquila e qualidade de vida dos participantes e seus familiares. Além da responsabilidade em cuidar de um patrimônio tão importante, a PREVIG também investe no relacionamento com os Participantes e na promoção da educação financeira e previdenciária, que caminha de mãos dadas com a previdência complementar.

A PREVIG também avança em números, com mais de R\$ 1.409 bilhão em valor do patrimônio acumulado e 3.047 participantes e assistidos até novembro de 2018.

PREVIG responde

Confira as respostas para algumas dúvidas recorrentes dos Participantes sobre os assuntos em pauta nas últimas semanas

Porque tenho que me recadastrar anualmente?

A PREVIG precisa que todos os Participantes mantenham os seus dados cadastrais atualizados, pois a qualidade nas informações individuais dos Participantes - tanto ativos quanto assistidos - é fundamental para a administração do plano de benefícios.

Para os assistidos, o recadastramento garante o recebimento do benefício em dia, visto que a não atualização dos dados cadastrais pode comprometer o pagamento do benefício mensal dos aposentados e pensionistas.

Desde 2014 a PREVIG implementou o recadastramento feito no mês do aniversário do participante, tornando mais fácil para você lembrar de realizar a atualização dos dados cadastrais. O objetivo é que o recadastramento se torne um hábito, já que é tão importante manter os dados atualizados.

Todas as ações de recadastramento da PREVIG, como o e-mail, envio de correspondência, matéria no jornal e site e, em alguns casos também, o contato por telefone visam atender a legislação vigente e o Guia PREVIC de melhores práticas em Fundos de Pensão.

Confira o que diz a Lei sobre a atualização cadastral:

INSTRUÇÃO MPS/SPC Nº 26, DE 01 DE SETEMBRO DE 2008

Art. 5º Para os fins do disposto nos incisos I, III e IV, art. 10, da Lei nº 9613, de 3 de março de 1998, as EFPC deverão atualizar periodicamente as informações cadastrais de seus clientes, sem prejuízo de atualizações circunstanciais, de modo a assegurar constante fidedignidade das informações.

Não consigo alterar os dados bancários no site da PREVIG, por quê?

A alteração dos dados bancários, por serem dados que necessitam de comprovação e solicitação formal para ficar registrado, não são possíveis de serem feitas diretamente na Área do Participante. Para alterar os dados bancários é necessário enviar por e-mail o comprovante de titularidade da conta para a qual você deseja alterar ou até mesmo atualizar algum dado como mudança de número de agência.

Você deve encaminhar a sua solicitação de alteração ou atualização dos dados bancários para o e-mail previg@previg.org.br junto com a foto da face da frente

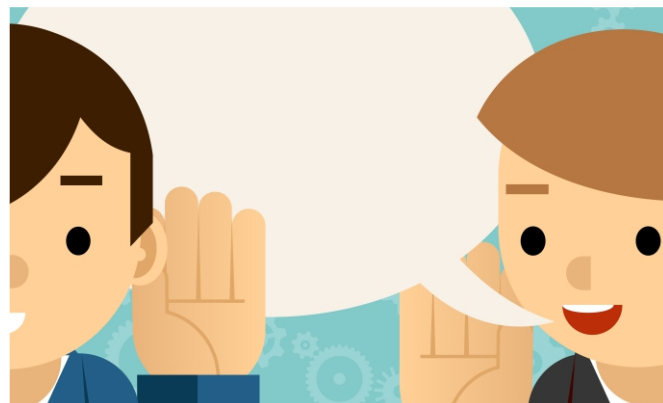

do cartão da conta, canhoto do extrato bancário sem a movimentação ou até mesmo a foto de uma folha de cheque, onde contenham o nome do Participante, agência e conta.

Se eu enviar o contrato de empréstimo simulado hoje, quando recebo o dinheiro?

A simulação de empréstimo pode ser feita a qualquer dia e horário no portal da PREVIG, porém só serão consideradas as simulações que tiverem na PREVIG o contrato correspondente em via física dentro do prazo.

Você pode conferir o prazo durante a Simulação, ele fica logo acima da tabela de valores simulados para empréstimo, conforme imagem abaixo:

Simulação de empréstimo	
Margem Final	865,27
Data limite para recebimento deste contrato	03/12/2018
Data de Crédito	05/12/2018

De acordo com o Regulamento de Empréstimo são feitas concessões de empréstimo na PREVIG, todas as quartas-feiras para aqueles contratos que chegarem até a segunda-feira da mesma semana e estiverem com todos os dados corretos.

Aproveitamos para comunicar que a nossa equipe entrará em férias coletivas no dia 26/12/2018, retornando as atividades normais no dia 07/01/2019 (segunda-feira).

Para concessão de empréstimo, a PREVIG terá um calendário diferenciado em decorrência das férias coletivas, confira:

- Para Contrato (original) recebido até o dia 17/12/2018 (segunda-feira): depósito em conta corrente no dia 19/12/2018 (quarta-feira) e;
- Para Contrato (original) recebido entre os dias 18/12/2018 (terça-feira) e 07/01/2019 (segunda-feira): depósito em conta corrente no dia 09/01/2018 (quarta-feira), mediante a validação dos valores.

Mais informações pelo telefone 0800 645 0555 até dia 21/12/2018 (sexta-feira), em horário comercial.

Construa o seu futuro

O valor da sua aposentadoria complementar depende diretamente do volume de recursos acumulados durante a sua vida laboral. São três os fatores-chave que determinam o valor do benefício de cada Participante: contribuição, tempo e rentabilidade.

Quanto mais você contribui, mais dinheiro acumulado no saldo de conta. E quanto mais tempo esse dinheiro permanece investido, maior é o efeito acumulado da rentabilidade sobre os recursos.

Portanto, o investimento em previdência complementar deve ser guiado pelo conceito do Ciclo de Vida. Quanto maior o horizonte de investimento do Participante, maior deve ser sua propensão a correr riscos. Assim como, quanto mais próxima a aposentadoria, menor a propensão a riscos.

Em março, os participantes podem optar pela troca da modalidade de investimentos e, durante todo o ano é possível fazer aportes que irão contribuir para a poupança futura, quanto maior a quantia investida na previdência, maior será a aposentadoria. Além disso, no calendário anual é possível alterar o percentual de contribuição básica (3%, 5% ou 7%) no mês de novembro.

É muito importante aproveitar as oportunidades de melhorar o seu saldo de conta e, conseqüentemente, a sua aposentadoria no futuro. É importante lembrar que



as contribuições ao plano podem ser deduzidas da base para apuração do Imposto de Renda anual, até o limite de 12% dos rendimentos brutos. A dedução é aplicada para quem utiliza o modelo completo da declaração.

O Participante pode ganhar duas vezes, pois o valor da contribuição será investido no seu futuro e ainda pode ser restituído pela receita federal no ano seguinte.

Que tal aproveitar o seu 13º salário para fazer uma contribuição adicional ao seu plano? Aproveite o Simulador Tributário, disponível na Área do Participante, que calcula a contribuição ao Plano CD que deve ser realizada para atingir o montante equivalente aos 12% da renda bruta anual tributável e use seus recursos de forma inteligente.

Conselho Deliberativo aprova exigências solicitadas pela PREVIC no Regulamento do plano CD

O Conselho Deliberativo da PREVIG aprovou, em reunião realizada no dia 18/12/2018, por maioria de votos, as exigências solicitadas pela Superintendência Nacional da Previdência Complementar (PREVIC). As correções foram apontadas pela PREVIC em sua Nota Técnica 1076/2018/PREVIC, de 29/10/2018, referente às alterações do Regulamento do Plano de Benefícios PREVIG (Plano CD).

Acesse o site da PREVIG - www.previg.org.br - para visualizar as alterações do Regulamento do Plano CD.

As alterações propostas em atendimento às exigências contidas na Nota Técnica 1076/2018/PREVIC serão encaminhadas para a PREVIC e serão submetidas a nova análise para aprovação definitiva do referido órgão. Após a divulgação no Diário Oficial da União a PREVIG informará seus Participantes ativos e assistidos nos canais de comunicação da Entidade. Os passos que são realizados para a alteração de Regulamento acontecem em cumprimento à Resolução MPS/CGPC nº 08, de 19 de fevereiro de 2004, alterada pela Resolução MPS/CNPC nº 06 de 15 de agosto de 2011, que dispõe sobre normas procedimentais para a formalização de processos de Estatutos, Regulamentos de plano de benefícios, Convênio de adesão e suas alterações.



Não transforme suas férias em um pesadelo

Para muitos, a época de final de ano é tempo de viajar. A viagem começa, em boa parte dos casos, no aeroporto ou na rodoviária. É justamente em ambientes como esse que é preciso ter atenção redobrada. Basta uma pequena distração para as férias começarem do jeito errado. Um cochilo, por exemplo. À espera do embarque, quem dorme pode acordar sentindo falta de algo importante. Mas, além do fator segurança, outras preocupações devem ser tomadas. Confira algumas dicas:

Planejamento - É importante pesquisar os principais destinos para os quais se pretende viajar. E sempre comparar os preços e as alternativas. Também é fundamental planejar os passeios, a distância entre o local de hospedagem e os locais que a família irá visitar e fazer uma reserva financeira com antecedência. Pagar o hotel, transporte e algumas das atrações, como museus ou um city tour, nos meses anteriores deixa a viagem mais leve no bolso e na consciência.

Conversar com a família sobre os gastos planejados é essencial para que todos colaborem e o limite do cartão de crédito não seja usado para pagar compras por impulso ou parte do passeio que não estava no roteiro.

Antes de ir - Se for viajar de carro, procure ter uma boa noite de sono para evitar o cansaço durante a viagem e não se esqueça da revisão. Com crianças, é importante ir ao pediatra antes e pedir uma lista de remédios para primeiros-socorros e emergências.

Fazendo as malas - O mais indicado é levar apenas o necessário, dando preferência a malas com rodinhas, pois evitam dores nas costas. Olhe a previsão do tempo no local

para onde está indo e planeje os dias.

Transporte - Chegar com antecedência na rodoviária ou aeroporto evita correria e estresse. Para qualquer viagem, é interessante levar água e lanches rápidos para garantir mais conforto.

Percurso - Itens de entretenimento também são bem-vindos, principalmente se estiver viajando com crianças. Hoje, celular e tablets são grandes aliados, porém um plano B, como revistas em quadrinhos e livros são sempre bem-vindos. No trajeto, é importante vestir roupas e calçados confortáveis. Se a viagem for longa, levante a cada duas horas, pelo menos, para esticar as pernas e melhorar a circulação, evitando inchaços e desconfortos.

No local - Leia recomendações do local de hospedagem, veja os depoimentos de quem já esteve por lá e veja se o custo-benefício está valendo à pena. Pense em algumas opções para dias de chuva, como levar jogos ou passeios a museus e outros locais cobertos.

Alimentação - Se for possível, vale a pena hospedar-se em locais que tenham cozinha disponível. Dessa forma, os gastos com alimentação poderão diminuir bastante e se poderá economizar o suficiente para almoçar ou jantar em algum lugar mais marcante, que seja um diferencial da cidade. Outra dica é levar lanches e água enquanto estiverem passeando ou na praia. Ao escolher supermercados e restaurantes, é importante ficar atento à higiene e manipulação dos alimentos.



LIVRO



▲ Me Poupe! - 10 Passos Para Nunca Mais Faltar Dinheiro No Seu Bolso.

Como economizar no dia a dia? Como poupar mesmo ganhando pouco? Quais são os melhores investimentos? Como poupar para o futuro sem abrir mão dos desejos e necessidades do presente? A autora organizou suas dicas em 10 passos simples para nunca mais faltar dinheiro no seu bolso. **Autora: Nathalia Arcuri. Editora: Sextante, 176 páginas. Preço sugerido: R\$ 29,90.**

Acesse o novo portal e siga o Programa A Escolha Certa no Instagram

Com um layout mais atrativo e intuitivo, está no ar o novo portal do programa de educação financeira e previdenciária da PREVIG, A Escolha Certa. O objetivo da reformulação é deixar o site mais moderno, com uma navegação amigável para computadores, tablets e smartphones.



Ao acessar o portal você encontra notícias sobre educação financeira e previdenciária, ações interativas e concursos. Além disso, estão disponíveis os vídeos que trazem temas como tributação, IR e educação financeira para crianças.

Para conhecer o novo portal, acesse: www.aescolhacerta.com.br

Siga o programa no Instagram: [@programaaescolhacerta](https://www.instagram.com/programaaescolhacerta)

A Escolha Certa - O foco do programa é difundir os conceitos da previdência complementar, promover a educação e a conscientização financeira e estimular a poupança de longo prazo. O projeto que antes seria desenvolvido individualmente por cada entidade, passou a ser integrado, possibilitando maior amplitude na troca de experiências. A criação também atende a Recomendação nº 1/2008, do Conselho de Gestão Previdenciária Complementar (CGPC).

Aproveite a chegada do verão para se exercitar mais



Com o fim do inverno, os dias mais longos e a proximidade do verão, muitas pessoas sentem-se mais dispostas a praticar exercícios. A atividade física é ótima, porém quem não está tão acostumado, precisa começar aos poucos, para que seu corpo se adapte às mudanças de ritmo.

Para começar a se exercitar, estabeleça metas, vá devagar, escolha exercícios que proporcionem prazer e persista nestes novos hábitos. Antes de iniciar o treino,

é importante lembrar do aquecimento para que o sangue circule e evite lesões. Cerca de 10 minutos de exercício aeróbico já são suficientes, sendo possível pular corda, fazer polichinelos e correr no bairro, por exemplo. Mas, com cuidado para não se lesionar.

Para quem já tem problemas em áreas como joelhos, costas, pescoço ou ombro, é melhor procurar um profissional de educação física para fazer a indicação correta das atividades.

Veja algumas dicas que podem te ajudar a aproveitar o clima mais quente para ser mais ativo:

- Lembre-se de tomar bastante água durante a prática dos exercícios. No calor, a tendência natural do corpo é produzir suor, para manter a sua temperatura natural.
- Opte por fazer exercícios em horários que o calor não esteja tão acentuado. A mesma dica para a praia, vale para a hora dos exercícios: prefira se movimentar antes das 10h e depois das 16h.
- Procure locais ventilados para se exercitar. Parques arborizados geralmente têm um ar mais frio, o que ajuda a pele mais resfriada, mantendo assim, a temperatura do corpo mais próxima do normal.

Fonte: Gazeta Esportiva



Organize-se

▶ Reserve um dia da semana para que você possa checar todos seus extratos e contas, analisando seus gastos. Priorize o que é essencial, e guarde uma quantia fixa para as despesas básicas. Para quem tem a renda variável, a última orientação é ainda mais importante. É necessário criar uma média de quanto gastamos mensalmente e também criar uma reserva econômica para casos de emergência.

Faça um diário

▶ Anote todos os seus gastos. Ter a consciência do seu caixa financeiro é um grande passo. E além de registrar suas despesas, é aconselhável que você escreva sobre os seus sentimentos no momento da compra. Analise as emoções que você sentia em dias de gasto excessivo, como por exemplo, pelo que você havia passado em um dia que gastou de maneira indiscriminada. Pode ser que você note um padrão.



Com a família em Fortaleza/CE

Voluntariado e passeios para curtir a vida

O aposentado Paulo Tavares Dias trabalhou por 40 anos na Engie (que já foi Eletrosul, Gerasul e Tractebel), passando de auxiliar de escritório para assistente após ser aprovado em primeiro lugar em um concurso interno. Formado em Administração de Empresas, ele é casado e pai de três filhos, todos já adultos e casados.

Durante o período laboral Dias trabalhou em Curitiba/PR, Florianópolis/SC e, nos últimos anos, em Tubarão/SC, onde desempenhou função na área de compras até se aposentar. “Antes da aposentadoria participei de encontros de preparo e confesso que foi fácil me adaptar para essa nova fase, pois fiz um planejamento financeiro antes. Buscando manter uma boa qualidade de vida, procurei não ficar com dívidas. Com o Plano de Incentivo, adquiri um apartamento em Laguna/SC onde aproveito para curtir a praia, caminhar e comemorar o Réveillon com os familiares”, explica.

Hoje, o morador de Tubarão/SC, aproveita seus dias fazendo atividades voluntárias e curtindo a família em viagens e passeios.

“Na condição de voluntário sou constantemente chamado para ajudar aqui na igreja do bairro Oficinas em várias atividades. Gosto muito de passear e aproveito o tempo livre da aposentadoria para viajar, já fui para o Nordeste, Aparecida/SC, Rio de Janeiro/RJ, Curitiba/PR, entre outros destinos”, conta.

Além dos trabalhos na igreja, ele ajuda com contribuição à instituição do Câncer de Criciúma/SC, APAE e realiza a doação de cesta básica todo mês aos necessitados da comunidade. “Atualmente também consigo me dedicar mais aos trabalhos de casa, como cuidar das flores”, diz.

Para quem quiser entrar em contato com Dias, o email é ptavaresdias@hotmail.com.

“Optei pela PREVIG e foi ótimo para conseguir manter o mesmo padrão de vida vivido na ativa.”



Em Balneário Camboriú/SC com a esposa, o filho e nora



As flores que Paulo cultiva

Quer participar da seção Por onde anda? Mande um e-mail para previg@previg.org.br